

## OKUL NET LİSTESİ (LGS sıralı)

KATILIMLAR																															
İL		İLÇE			OKUL				SINAV ADI				OKUL	İLÇE	İL	GENEL															
ANTALYA		KAŞ			KINIK ORTAOKULU				7.SINIF SON VİRAJ 1.DENEME				41	41	86	11570															
Sıra	Ö.No	İsim	Sınıf	Sözel (TÜR)			Sözel (TAR)			Sözel (DİN)			Sözel (İNG)			Sayısal (MAT)			Sayısal (FEN)												
				Türkçe			Tarih			Din K.ve A.B.			İngilizce			Matematik			Fen			Toplam			LGS	Dereceler					
				D	Y	N	D	Y	N	D	Y	N	D	Y	N	D	Y	N	D	Y	N	D	Y	N	D	Y	N	Puanı	Snf	Okul	İlçe
Genel Ortalama				12	6	9,95	7	3	5,69	7	2	6,66	7	2	6,07	8	7	6,01	12	6	10,14	53	26	44,52	336,450						
Okul Ortalaması				7	11	2,76	4	5	2,11	4	5	2,60	3	4	1,69	3	11	-0,44	5	11	1,49	26	47	10,21	222,040						
1	516	FATMAGÜL KILINÇ BJK	7A	17	3	16,00	9	1	8,67	6	3	5,00	6	4	4,67	5	12	1,00	10	3	9,00	53	26	44,34	336,653	1	1	1	13	5810 % 50	
2	85	NURSUNA TOPCUOĞLU	7A	14	3	13,00	7	2	6,33	7	3	6,00	4	4	2,67	0	3	-1,00	11	5	9,33	43	20	36,33	311,484	2	2	2	18	6932 % 60	
3	850	LAMAR AL HALAF	7A	10	10	6,67	6	4	4,67	9	1	8,67	6	4	4,67	1	2	0,33	12	5	10,33	44	26	35,34	299,059	3	3	3	22	7453 % 64	
4	502	SEMİHA TUFAN	7A	11	8	8,33	6	4	4,67	8	2	7,33	3	0	3,00				10	4	8,67	38	18	32,00	292,963	4	4	4	25	7729 % 67	
5	991	SUDEM KAYLAN	7A	11	8	8,33	6	4	4,67	8	2	7,33	7	3	6,00	2	4	0,67	8	4	6,67	42	25	33,67	292,070	5	5	5	26	7767 % 67	
6	129	MEHM* SULTAN DİRL	7B	12	8	9,33	5	5	3,33	7	3	6,00	6	0	6,00	1	8	-1,67	6	12	2,00	37	36	24,99	262,489	1	6	6	34	8890 % 77	
7	528	ÖMER FARUK ARSLAN	7A	4	5	2,33	7	3	6,00	8	2	7,33	2	0	2,00	2	1	1,67	7	7	4,67	30	18	24,00	258,169	6	7	7	35	9051 % 78	
8	77	SELİNAY SEVEN	7A	10	4	8,67	6	3	5,00	5	5	3,33	2	7	-0,33	3	3	2,00	3	10	-0,33	29	32	18,34	253,710	7	8	8	37	9211 % 80	
9	5	SARE KOKUN	7A	8	11	4,33	4	6	2,00	6	4	4,67	3	7	0,67	1	2	0,33	8	12	4,00	30	42	16,00	244,717	8	9	9	42	9519 % 82	
10	525	DÜRIYE GÜL YILDIZ	7B	6	7	3,67	2	6	0,00	6	3	5,00	4	1	3,67	1	7	-1,33	8	9	5,00	27	33	16,01	240,690	2	10	10	44	9690 % 84	
11	527	HURİYE NUR YILDIZ	7B	6	4	4,67	3	3	2,00	5	5	3,33				0	4	-1,33	6	6	4,00	20	22	12,67	235,540	3	11	11	47	9894 % 86	
12	12	MERT YILDIRIM	7B	6	6	4,00	5	4	3,67	8	2	7,33	1	0	1,00	0	8	-2,67	6	12	2,00	26	32	15,33	230,594	4	12	12	49	10060 % 87	
13	75	TARIK KOÇUM	7B	4	8	1,33	5	2	4,33	5	5	3,33	4	5	2,33	4	12	0,00	5	6	3,00	27	38	14,32	229,990	5	13	13	50	10085 % 87	
14	13	İJİY* Y *Ç*G*KLM	7B	8	10	4,67	2	8	-0,67	1	7	-1,33	4	6	2,00	5	12	1,00	4	8	1,33	24	51	7,00	224,180	6	14	14	54	10288 % 89	
15	970	GÜVEN BEK	7A	7	13	2,67	3	7	0,67	4	6	2,00	1	0	1,00	5	15	0,00	7	13	2,67	27	54	9,01	223,773	9	15	15	55	10299 % 89	
16	95	MUHAMMED HABIL AN	7A	7	12	3,00	6	4	4,67	4	6	2,00	4	6	2,00	5	15	0,00	5	15	0,00	31	58	11,67	222,375	10	16	16	57	10342 % 89	
17	0	*İ *N*DE K**İE E	7B	4	16	-1,33	5	5	3,33	3	6	1,00	2	1	1,67	2	1	1,67	7	10	3,67	23	39	10,01	221,136	7	17	17	58	10388 % 90	
18	158	KAZIM EFE BODRUMLU	7A	5	13	0,67	6	2	5,33	7	0	7,00				5	15	0,00	5	15	0,00	28	45	13,00	219,820	11	18	18	59	10427 % 90	
19	49	MEHMETFEYTULLAHO	7A	4	16	-1,33	4	6	2,00	7	3	6,00	5	5	3,33	5	15	0,00	7	13	2,67	32	58	12,67	219,716	12	19	19	60	10435 % 90	
20	50	KELİMA MEŞELİ	7B	9	11	5,33	3	7	0,67	4	6	2,00	6	4	4,67	2	15	-3,00	5	14	0,33	29	57	10,00	218,509	8	20	20	61	10476 % 91	
21	0	ELİFNURÖZE L	7A	8	5	6,33	6	2	5,33	4	2	3,33	2	4	0,67	1	10	-2,33	1	12	-3,00	22	35	10,33	216,194	13	21	21	62	10553 % 91	
22	97	İREM KESER	7B	6	14	1,33	4	6	2,00	6	4	4,67	4	6	2,00	0	2	-0,67	5	15	0,00	25	47	9,33	212,927	9	22	22	64	10679 % 92	
23	149	KADİR GÖZEGİR	7B	6	14	1,33	4	6	2,00	2	8	-0,67	1	9	-2,00	7	13	2,67	5	15	0,00	25	65	3,33	210,940	10	23	23	65	10747 % 93	
24	0	* *ÜZ* R*	7B	4	15	-1,00	4	6	2,00	4	6	2,00	4	6	2,00	7	13	2,67	4	13	-0,33	27	59	7,34	210,519	11	24	24	66	10765 % 93	
25	70	EMİRHAN ERTOP	7B	10	10	6,67	2	8	-0,67	3	7	0,67	4	6	2,00	3	17	-2,67	4	16	-1,33	26	64	4,67	210,075	12	25	25	67	10775 % 93	
26	6	ŞERİFE MELEK EVCİL	7B	4	15	-1,00	5	5	3,33	3	7	0,67	2	1	1,67	2	5	0,33	5	9	2,00	21	42	7,00	209,404	13	26	26	68	10800 % 93	
27	199	TOPRAK ELDEM	7B	5	15	0,00				4	6	2,00				5	13	0,67	5	13	0,67	19	47	3,34	204,146	14	27	27	71	10918 % 94	
28	72	Y * AUB* U A D	7B	5	15	0,00				4	6	2,00	3	6	1,00	6	14	1,33	4	16	-1,33	22	57	3,00	200,237	15	28	28	73	11036 % 95	
29	155	CIHAT YAVUZ	7B	7	13	2,67	2	8	-0,67	2	8	-0,67	1	9	-2,00	4	13	-0,33				16	51	-1,00	199,545	16	29	29	74	11060 % 96	
30	24	ÇINAR OĞUZ YILDIZ	7B	7	13	2,67				2	8	-0,67	3	6	1,00	7	12	3,00	1	19	-5,33	20	58	0,67	197,348	17	30	30	75	11114 % 96	
31	514	ERDİNÇ ÇELİK		4	15	-1,00	2	8	-0,67	2	6	0,00	3	7	0,67	3	17	-2,67	8	11	4,33	22	64	0,66	196,850	1	31	31	76	11124 % 96	
32	133	MERVENUR TUS A	7B	4	16	-1,33	2	8	-0,67	2	8	-0,67	3	7	0,67	6	14	1,33	4	10	0,67	21	63	0,00	196,017	18	32	32	77	11142 % 96	
33	74	EMİRHANKOÇ	7B	3	14	-1,67	4	5	2,33	3	6	1,00	2	2	1,33	5	15	0,00	4	16	-1,33	21	58	1,66	189,802	19	33	33	78	11275 % 97	

## OKUL NET LİSTESİ (LGS sıralı)

										KATILIMLAR																				
İL		İLÇE		OKUL				SINAV ADI				OKUL	İLÇE	İL	GENEL															
ANTALYA		KAŞ		KINIK ORTAOKULU				7.SINIF SON VİRAJ 1.DENEME				41	41	86	11570															
Sıra	Ö.No	İsim	Sınıf	Sözel (TÜR)			Sözel (TAR)			Sözel (DİN)			Sözel (İNG)			Sayısal (MAT)			Sayısal (FEN)											
				Türkçe			Tarih			Din K.ve A.B.			İngilizce			Matematik			Fen			Toplam	LGS	Dereceler						
				D	Y	N	D	Y	N	D	Y	N	D	Y	N	D	Y	N	D	Y	N	D	Y	N	Puanı	Snf	Okul	İlçe	İl	Genel
Genel Ortalama				12	6	9,95	7	3	5,69	7	2	6,66	7	2	6,07	8	7	6,01	12	6	10,14	53	26	44,52	336,450					
Okul Ortalaması				7	11	2,76	4	5	2,11	4	5	2,60	3	4	1,69	3	11	-0,44	5	11	1,49	26	47	10,21	222,040					
34	0	MEHMET EMİN BOZKL	7B	5	12	1,00	4	6	2,00	3	7	0,67	5	5	3,33	2	12	-2,00	1	13	-3,33	20	55	1,67	186,465	20	34	34	79	11326 % 98
35	200	A A L A İ T	7B	6	14	1,33	3	3	2,00	2	8	-0,67	0	10	-3,33	3	17	-2,67	1	3	0,00	15	55	-3,34	186,246	21	35	35	80	11333 % 98
36	136	VELA ALİ	7B	4	16	-1,33				3	7	0,67	2	8	-0,67	3	17	-2,67	6	14	1,33	18	62	-2,67	183,385	22	36	36	81	11369 % 98
37	42	UĞUR KOÇOĞLU	7A	3	12	-1,00	2	7	-0,33	0	7	-2,33	2	0	2,00	3	12	-1,00	3	11	-0,67	13	49	-3,33	181,439	14	37	37	82	11395 % 98
38	79	MÜGE SÜREN	7A	3	15	-2,00	3	7	0,67	3	7	0,67	4	5	2,33	4	13	-0,33	3	16	-2,33	20	63	-0,99	180,913	15	38	38	83	11402 % 99
39	34	İSMAİL BEİGE		2	18	-4,00				2	8	-0,67	2	2	1,33	4	16	-1,33	4	16	-1,33	14	60	-6,00	166,942	2	39	39	84	11518 % 100
40	291	ZÜLFÜHASANKURT	7B	4	12	0,00	2	7	-0,33	4	6	2,00	4	6	2,00	2	17	-3,67	1	19	-5,33	17	67	-5,33	163,420	23	40	40	85	11532 % 100
41	150	RAMAZAN DOĞAN	7A	5	15	0,00	0	10	-3,33	2	8	-0,67	4	5	2,33	1	19	-5,33	4	16	-1,33	16	73	-8,33	163,288	16	41	41	86	11533 % 100

NET ORTALAMALARINA GÖRE KIYASLAMA

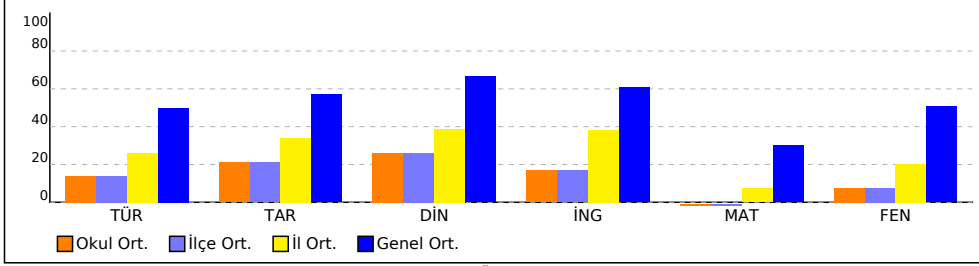

PUAN ORT. GÖRE KIYAS

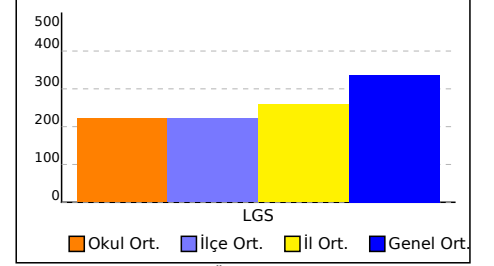

NET ORTALAMASINA GÖRE ŞUBE KARŞILAŞTIRMA

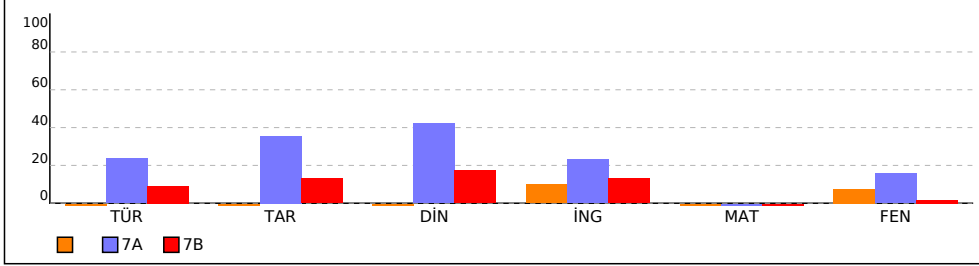

PUANA GÖRE ŞUBE KIYAS

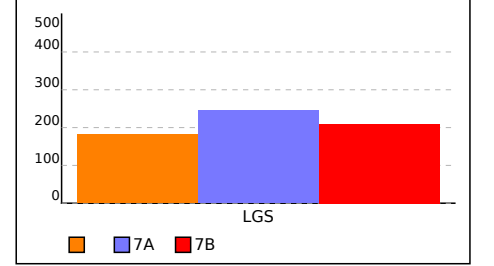

## SINIFI NET LİSTESİ (LGS sıralı)

										KATILIMLAR																					
										OKUL	İLÇE	İL	GENEL																		
İL	İLÇE			OKUL			SINAV ADI			OKUL	İLÇE	İL	GENEL																		
ANTALYA	KAŞ			KINIK ORTAOKULU			7.SINIF SON VİRAJ 1.DENEME			41	41	86	11570																		
Sıra	Ö.No	İsim	Sınıf	Sözel (TÜR)			Sözel (TAR)			Sözel (DİN)			Sözel (İNG)			Sayısal (MAT)			Sayısal (FEN)												
				Türkçe			Tarih			Din K.ve A.B.			İngilizce			Matematik			Fen												
				D	Y	N	D	Y	N	D	Y	N	D	Y	N	D	Y	N	D	Y	N	D	Y	N							
Genel Ortalama				12	6	9,95	7	3	5,69	7	2	6,66	7	2	6,07	8	7	6,01	12	6	10,14	53	26	44,52	336,450						
Okul Ortalaması				7	11	2,76	4	5	2,11	4	5	2,60	3	4	1,69	3	11	-0,44	5	11	1,49	26	47	10,21	222,040						
SINIF:																															
1	514	ERDİNÇ ÇELİK		4	15	-1,00	2	8	-0,67	2	6	0,00	3	7	0,67	3	17	-2,67	8	11	4,33	22	64	0,66	196,850	1	31	31	76	11124	% 96
2	34	İSMAAİ BEİGE		2	18	-4,00				2	8	-0,67	2	2	1,33	4	16	-1,33	4	16	-1,33	14	60	-6,00	166,942	2	39	39	84	11518	% 100

NET ORTALAMALARINA GÖRE KIYASLAMA

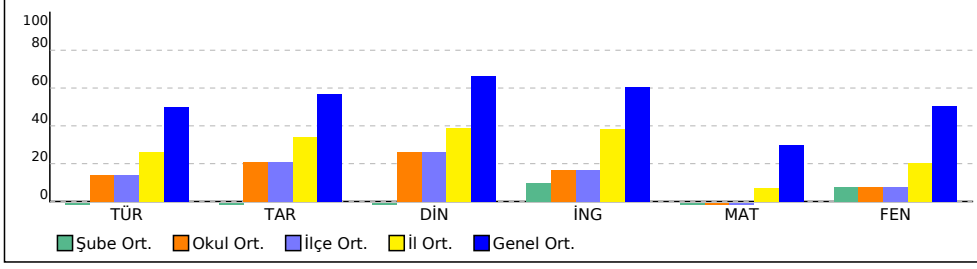

PUAN ORT. GÖRE KIYAS

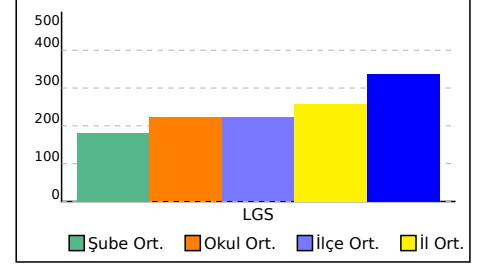

## 7A SINIFI NET LİSTESİ (LGS sıralı)

										KATILIMLAR																					
İL		İLÇE		OKUL				SINAV ADI				OKUL	İLÇE	İL	GENEL																
ANTALYA		KAŞ		KINIK ORTAOKULU				7.SINIF SON VİRAJ 1.DENEME				41	41	86	11570																
Sıra	Ö.No	İsim	Sınıf	Sözel (TÜR)			Sözel (TAR)			Sözel (DİN)			Sözel (İNG)			Sayısal (MAT)			Sayısal (FEN)												
				Türkçe			Tarih			Din K.ve A.B.			İngilizce			Matematik			Fen			Toplam	LGS	Dereceler							
				D	Y	N	D	Y	N	D	Y	N	D	Y	N	D	Y	N	D	Y	N	D	Y	N	Puanı	Snf	Okul	İlçe	İl	Genel	
Genel Ortalama				12	6	9,95	7	3	5,69	7	2	6,66	7	2	6,07	8	7	6,01	12	6	10,14	53	26	44,52	336,450						
Okul Ortalaması				7	11	2,76	4	5	2,11	4	5	2,60	3	4	1,69	3	11	-0,44	5	11	1,49	26	47	10,21	222,040						
SINIF: 7A																															
1	516	FATMAGÜL KILIÇ BJK	7A	17	3	16,00	9	1	8,67	6	3	5,00	6	4	4,67	5	12	1,00	10	3	9,00	53	26	44,34	336,653	1	1	1	13	5810	% 50
2	85	NURSUNA TOPCUOĞLU	7A	14	3	13,00	7	2	6,33	7	3	6,00	4	4	2,67	0	3	-1,00	11	5	9,33	43	20	36,33	311,484	2	2	2	18	6932	% 60
3	850	LAMAR AL HALAF	7A	10	10	6,67	6	4	4,67	9	1	8,67	6	4	4,67	1	2	0,33	12	5	10,33	44	26	35,34	299,059	3	3	3	22	7453	% 64
4	502	SEMİHA TUFAN	7A	11	8	8,33	6	4	4,67	8	2	7,33	3	0	3,00				10	4	8,67	38	18	32,00	292,963	4	4	4	25	7729	% 67
5	991	SUDEM KAYLAN	7A	11	8	8,33	6	4	4,67	8	2	7,33	7	3	6,00	2	4	0,67	8	4	6,67	42	25	33,67	292,070	5	5	5	26	7767	% 67
6	528	ÖMER FARUK ARSLAN	7A	4	5	2,33	7	3	6,00	8	2	7,33	2	0	2,00	2	1	1,67	7	7	4,67	30	18	24,00	258,169	6	7	7	35	9051	% 78
7	77	SELINAY SEVEN	7A	10	4	8,67	6	3	5,00	5	5	3,33	2	7	-0,33	3	3	2,00	3	10	-0,33	29	32	18,34	253,710	7	8	8	37	9211	% 80
8	5	SARE KOKUN	7A	8	11	4,33	4	6	2,00	6	4	4,67	3	7	0,67	1	2	0,33	8	12	4,00	30	42	16,00	244,717	8	9	9	42	9519	% 82
9	970	GÜVEN BEK	7A	7	13	2,67	3	7	0,67	4	6	2,00	1	0	1,00	5	15	0,00	7	13	2,67	27	54	9,01	223,773	9	15	15	55	10299	% 89
10	95	MUHAMMED HABIL AN	7A	7	12	3,00	6	4	4,67	4	6	2,00	4	6	2,00	5	15	0,00	5	15	0,00	31	58	11,67	222,375	10	16	16	57	10342	% 89
11	158	KAZIM EFE BODRUMLU	7A	5	13	0,67	6	2	5,33	7	0	7,00				5	15	0,00	5	15	0,00	28	45	13,00	219,820	11	18	18	59	10427	% 90
12	49	MEHMETFEYTULLAHO	7A	4	16	-1,33	4	6	2,00	7	3	6,00	5	5	3,33	5	15	0,00	7	13	2,67	32	58	12,67	219,716	12	19	19	60	10435	% 90
13	0	ELİFNURÖZE L	7A	8	5	6,33	6	2	5,33	4	2	3,33	2	4	0,67	1	10	-2,33	1	12	-3,00	22	35	10,33	216,194	13	21	21	62	10553	% 91
14	42	UĞUR KOÇOĞLU	7A	3	12	-1,00	2	7	-0,33	0	7	-2,33	2	0	2,00	3	12	-1,00	3	11	-0,67	13	49	-3,33	181,439	14	37	37	82	11395	% 98
15	79	MÜGE SÜREN	7A	3	15	-2,00	3	7	0,67	3	7	0,67	4	5	2,33	4	13	-0,33	3	16	-2,33	20	63	-0,99	180,913	15	38	38	83	11402	% 99
16	150	RAMAZAN DOĞAN	7A	5	15	0,00	0	10	-3,33	2	8	-0,67	4	5	2,33	1	19	-5,33	4	16	-1,33	16	73	-8,33	163,288	16	41	41	86	11533	% 100

NET ORTALAMALARINA GÖRE KIYASLAMA

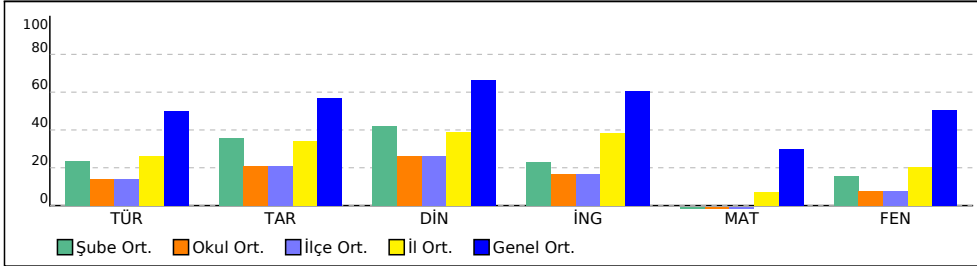

PUAN ORT. GÖRE KIYAS

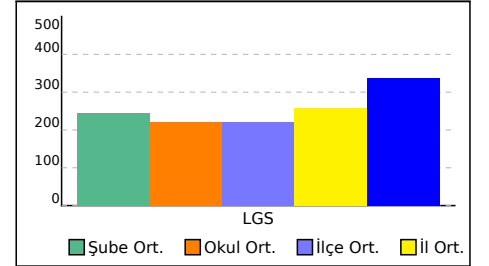

## 7B SINIFI NET LİSTESİ (LGS sıralı)

										KATILIMLAR																					
İL		İLÇE		OKUL				SINAV ADI				OKUL	İLÇE	İL	GENEL																
ANTALYA		KAŞ		KINIK ORTAOKULU				7.SINIF SON VİRAJ 1.DENEME				41	41	86	11570																
Sıra	Ö.No	İsim	Sınıf	Sözel (TÜR)			Sözel (TAR)			Sözel (DİN)			Sözel (İNG)			Sayısal (MAT)			Sayısal (FEN)												
				Türkçe			Tarih			Din K.ve A.B.			İngilizce			Matematik			Fen			Toplam			LGS	Dereceler					
				D	Y	N	D	Y	N	D	Y	N	D	Y	N	D	Y	N	D	Y	N	D	Y	N	D	Y	N	Puanı	Snf	Okul	İlçe
Genel Ortalama				12	6	9,95	7	3	5,69	7	2	6,66	7	2	6,07	8	7	6,01	12	6	10,14	53	26	44,52	336,450						
Okul Ortalaması				7	11	2,76	4	5	2,11	4	5	2,60	3	4	1,69	3	11	-0,44	5	11	1,49	26	47	10,21	222,040						
SINIF: 7B																															
1	129	MEHM* SULTAN DİRL	7B	12	8	9,33	5	5	3,33	7	3	6,00	6	0	6,00	1	8	-1,67	6	12	2,00	37	36	24,99	262,489	1	6	6	34	8890	% 77
2	525	DÜRİYE GÜL YILDIZ	7B	6	7	3,67	2	6	0,00	6	3	5,00	4	1	3,67	1	7	-1,33	8	9	5,00	27	33	16,01	240,690	2	10	10	44	9690	% 84
3	527	HURİYE NUR YILDIZ	7B	6	4	4,67	3	3	2,00	5	5	3,33				0	4	-1,33	6	6	4,00	20	22	12,67	235,540	3	11	11	47	9894	% 86
4	12	MERT YILDIRIM	7B	6	6	4,00	5	4	3,67	8	2	7,33	1	0	1,00	0	8	-2,67	6	12	2,00	26	32	15,33	230,594	4	12	12	49	10060	% 87
5	75	TARIK KOÇUM	7B	4	8	1,33	5	2	4,33	5	5	3,33	4	5	2,33	4	12	0,00	5	6	3,00	27	38	14,32	229,990	5	13	13	50	10085	% 87
6	13	İJİY* Y *Ç*G*KLM	7B	8	10	4,67	2	8	-0,67	1	7	-1,33	4	6	2,00	5	12	1,00	4	8	1,33	24	51	7,00	224,180	6	14	14	54	10288	% 89
7	0	*İ N*DE K**İE E	7B	4	16	-1,33	5	5	3,33	3	6	1,00	2	1	1,67	2	1	1,67	7	10	3,67	23	39	10,01	221,136	7	17	17	58	10388	% 90
8	50	KELİMA MEŞELİ	7B	9	11	5,33	3	7	0,67	4	6	2,00	6	4	4,67	2	15	-3,00	5	14	0,33	29	57	10,00	218,509	8	20	20	61	10476	% 91
9	97	İREM KESER	7B	6	14	1,33	4	6	2,00	6	4	4,67	4	6	2,00	0	2	-0,67	5	15	0,00	25	47	9,33	212,927	9	22	22	64	10679	% 92
10	149	KADİR GÖZEGİR	7B	6	14	1,33	4	6	2,00	2	8	-0,67	1	9	-2,00	7	13	2,67	5	15	0,00	25	65	3,33	210,940	10	23	23	65	10747	% 93
11	0	* *ÜZ* R *	7B	4	15	-1,00	4	6	2,00	4	6	2,00	4	6	2,00	7	13	2,67	4	13	-0,33	27	59	7,34	210,519	11	24	24	66	10765	% 93
12	70	EMİRHAN ERTOP	7B	10	10	6,67	2	8	-0,67	3	7	0,67	4	6	2,00	3	17	-2,67	4	16	-1,33	26	64	4,67	210,075	12	25	25	67	10775	% 93
13	6	ŞERİFE MELEK EVCİL	7B	4	15	-1,00	5	5	3,33	3	7	0,67	2	1	1,67	2	5	0,33	5	9	2,00	21	42	7,00	209,404	13	26	26	68	10800	% 93
14	199	TOPRAK ELDEM	7B	5	15	0,00				4	6	2,00				5	13	0,67	5	13	0,67	19	47	3,34	204,146	14	27	27	71	10918	% 94
15	72	Y * AUB* U A D	7B	5	15	0,00				4	6	2,00	3	6	1,00	6	14	1,33	4	16	-1,33	22	57	3,00	200,237	15	28	28	73	11036	% 95
16	155	CIHAT YAVUZ	7B	7	13	2,67	2	8	-0,67	2	8	-0,67	1	9	-2,00	4	13	-0,33				16	51	-1,00	199,545	16	29	29	74	11060	% 96
17	24	ÇINAR OĞUZ YILDIZ	7B	7	13	2,67				2	8	-0,67	3	6	1,00	7	12	3,00	1	19	-5,33	20	58	0,67	197,348	17	30	30	75	11114	% 96
18	133	MERVENUR TUS A	7B	4	16	-1,33	2	8	-0,67	2	8	-0,67	3	7	0,67	6	14	1,33	4	10	0,67	21	63	0,00	196,017	18	32	32	77	11142	% 96
19	74	EMİRHANÇOÇ	7B	3	14	-1,67	4	5	2,33	3	6	1,00	2	2	1,33	5	15	0,00	4	16	-1,33	21	58	1,66	189,802	19	33	33	78	11275	% 97
20	0	MEHMET EMİN BOZKL	7B	5	12	1,00	4	6	2,00	3	7	0,67	5	5	3,33	2	12	-2,00	1	13	-3,33	20	55	1,67	186,465	20	34	34	79	11326	% 98
21	200	A A L A İ T	7B	6	14	1,33	3	3	2,00	2	8	-0,67	0	10	-3,33	3	17	-2,67	1	3	0,00	15	55	-3,34	186,246	21	35	35	80	11333	% 98
22	136	VELA ALİ	7B	4	16	-1,33				3	7	0,67	2	8	-0,67	3	17	-2,67	6	14	1,33	18	62	-2,67	183,385	22	36	36	81	11369	% 98
23	291	ZÜLFÜHASANKURT	7B	4	12	0,00	2	7	-0,33	4	6	2,00	4	6	2,00	2	17	-3,67	1	19	-5,33	17	67	-5,33	163,420	23	40	40	85	11532	% 100

NET ORTALAMALARINA GÖRE KIYASLAMA

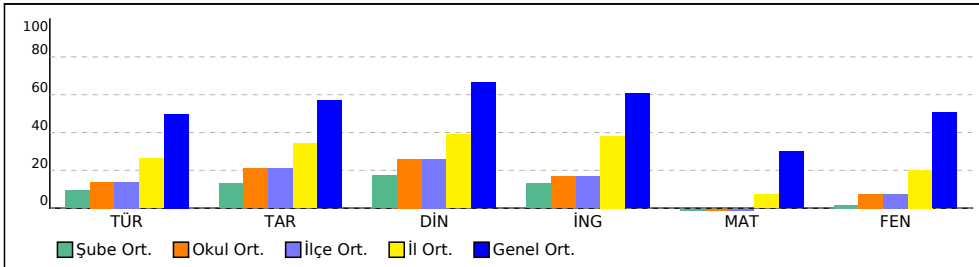

PUAN ORT. GÖRE KIYAS

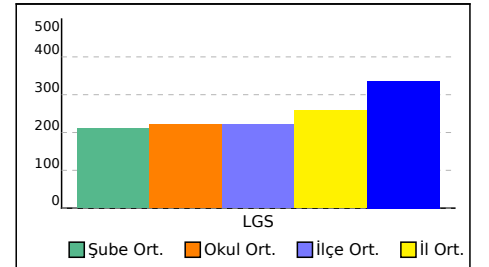

## 7.SINIF SON VİRAJ 1.DENEME

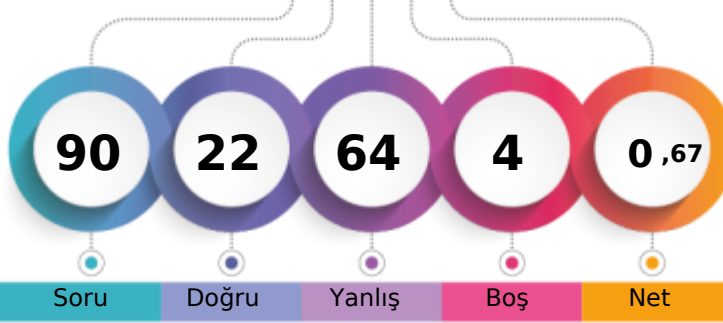

196,850 % 96,15

ANTALYA / KAŞ  
KINIK ORTAOKULU- 514  
ERDİNÇ ÇELİK

1. Öğrenci

Sizin yeriniz  
(11124.)

Sonuncu Öğrenci

Soru Doğru Yanlış Boş Net

Şube Kurum İlçe İl Genel

Öğrenci Sıra No 1 31 31 76 11124 % 96,15

Sınava Katılan Öğrenci Sayısı 2 41 41 86 11570

Sözel (TÜR)	Soru	Doğru	Yanlış	Boş	Net	Başarı
	20	4	15	1	-1,00	% 0
Cevap Anahtarı	A	ACDBBDCACDBBCABADBA				
Cevaplarınız		AdcBcabdacBDabcd cab				

Türkçe	S	D	Y	B%
Bağlamdan yararlanarak bilmediği kelime ve kelime gruplarının anlamını tahmin eder.	1	1	0	100
Metni oluşturan unsurlar arasındaki geçiş ve bağlantı ifadelerinin anlama olan katkısını değerlendirir.	1	0	1	0
Deyim ve atasözlerinin metne katkısını belirler.	1	0	1	0
Metnin konusunu belirler.	1	1	0	100
Metindeki söz sanatlarını tespit eder.	1	0	1	0
Metnin ilgili sorular sorar.	2	1	1	50
Metnin içeriğini yorumlar.	2	1	1	50
Yazdıklarını düzenler.	1	0	1	0
Metindeki hikâye unsurlarını belirler.	1	0	1	0
Okudukları ile ilgili çıkarımlarda bulunur.	1	0	1	0
Çekim eklerinin işlevlerini ayırır.	1	0	1	0
Fillerin anlam özelliklerini fark eder.	1	0	1	0
Metin türlerini ayırır.	1	0	1	0
Görsellerle ilgili soruların cevaplar.	1	0	1	0
Noktalama işaretlerine dikkat ederek sesli ve sessiz okur.	1	0	0	0
Metindeki iş ve işlem basamaklarını kavrar.	1	0	1	0
Grafik, tablo ve çizelgeyle sunulan bilgileri yorumlar.	1	0	1	0
Medya metinlerini değerlendirir.	1	0	1	0

Sözel (DİN)	Soru	Doğru	Yanlış	Boş	Net	Başarı
	10	2	6	2	0,00	% 0
Cevap Anahtarı	A	CACACBDDBA				
Cevaplarınız		abc bdaDa				

Din K.ve A.B.	S	D	Y	B%
Melekleri özellikleri ve görevlerine göre sınıflandırır.	2	0	1	0
Dünya hayatı ile ahiret hayatı arasındaki ilişkiyi yorumlar.	2	1	1	50
Varlıklar âlemini özelliklerine göre ayırır.	1	1	0	100
Allah'ın (c.c.) adil, merhametli ve affedicisi olması ile ahiret inancını arasında ilişki kurar.	2	0	2	0
Ahiret hayatının aşamalarını açıklar.	2	0	2	0
Hz. İsa'nın (a.s.) hayatını ana hatlarıyla tanıtır.	1	0	0	0

Sayısal (MAT)	Soru	Doğru	Yanlış	Boş	Net	Başarı
	20	3	17	0	-2,67	% 0
Cevap Anahtarı	A	ACCDADADDDBDBABCACBC				
Cevaplarınız		badbdacbcacDBcBdbada				

Matematik	S	D	Y	B%
Tam sayılarla toplama ve çıkarma işlemlerini yapar, ilgili problemleri çözer.	3	0	3	0
Tam sayılarla çarpma ve bölme işlemlerini yapar.	3	0	3	0
Tam sayıların kendileri ile tekrarlı çarpımını üslü nicelik olarak ifade eder.	4	2	2	50
Toplama işleminin özelliklerini akıcı işlem yapmak için birer strateji olarak kullanır.	3	0	3	0
Tam sayılarla işlemler yapmayı gerektiren problemleri çözer.	4	1	3	25
Rasyonel sayıların ondalık gösterimle ifade eder.	1	0	1	0
Rasyonel sayıların tanır ve sayı doğrusunda gösterir.	1	0	1	0
Devirli olan ve olmayan ondalık gösterimleri rasyonel sayı olarak ifade eder.	1	0	1	0

Sözel (TAR)	Soru	Doğru	Yanlış	Boş	Net	Başarı
	10	2	8	0	-0,67	% 0
Cevap Anahtarı	A	ADCDDABCCB				
Cevaplarınız		cDbaacdbCa				

Tarih	S	D	Y	B%
Bireysel ve toplumsal ilişkilerde olumlu iletişim yollarını kullanır.	3	0	3	0
Osmanlı Devleti'nin siyasi güç olarak ortaya çıkış sürecini ve bu süreci etkileyen faktörleri açıklar.	3	1	2	33
İletişim araçlarından yararlanırken haklarını kullanır ve sorumluluklarını yerine getirir.	2	0	2	0
Osmanlı Devleti'nin fetih siyasetini örnekler üzerinden analiz eder.	1	0	1	0
İletişimi etkileyen tutum ve davranışları analiz ederek kendi tutum ve davranışlarını sorgular.	1	1	0	100

Sözel (İNG)	Soru	Doğru	Yanlış	Boş	Net	Başarı
	10	3	7	0	0,67	% 7
Cevap Anahtarı	A	CABCABBDDAD				
Cevaplarınız		adBdcBdbAc				

İngilizce	S	D	Y	B%
Students will be able to talk about other people's appearances and personalities.	3	0	3	0
Students will be able to talk about routines/daily activities by using frequency adverbs and giving explanations and re	2	0	2	0
Students will be able to understand a simple text about appearances, personalities, and comparisons including explar	1	1	0	100
Students will be able to report on appearances and personalities of other people.	1	1	0	100
Students will be able to understand short and simple texts on sports.	3	1	2	33

Sayısal (FEN)	Soru	Doğru	Yanlış	Boş	Net	Başarı
	20	8	11	1	4,33	% 22
Cevap Anahtarı	A	DBBCDCADAADABACDBDBC				
Cevaplarınız		DaadaabbAdbcBAC aDBC				

Fen	S	D	Y	B%
Uzay teknolojilerini açıklar.	3	1	2	33
Mitozun birbirini takip eden farklı evrelerden oluştuğunu açıklar.	2	0	1	0
Uzay kirliliğinin nedenlerini ifade ederek bu kirliliğin yol açabileceği olası sonuçları tahmin eder.	1	0	1	0
Teleskobun gök bilimin gelişimindeki önemine yönelik çıkarımda bulunur.	3	0	3	0
Galaksilerin yapısını açıklar.	1	1	0	100
Hayvan ve bitki hücrelerini, temel kısımları ve görevleri açısından karşılaştırır.	4	3	1	75
Yıldız kavramını açıklar.	1	0	1	0
Evren kavramını açıklar.	1	0	1	0
Mitozun canlılar için önemini açıklar.	2	2	0	100
Yıldız oluşum sürecinin farkına varır.	1	1	0	100
Hücre-doku-organ-sistem-organizma ilişkisini açıklar.	1	0	1	0

## 7.SINIF SON VİRAJ 1.DENEME

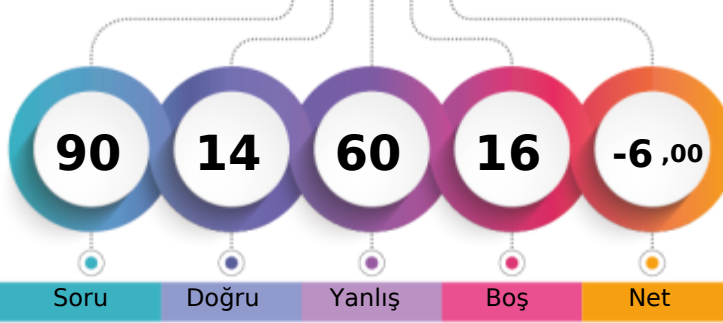

166,942 % 99,55

ANTALYA / KAŞ  
KINIK ORTAOKULU- 34  
İSMAİL BEİGE

1. Öğrenci

Sizin yeriniz  
(11518.)

Sonucu Öğrenci

Soru Doğru Yanlış Boş Net

Şube Kurum İlçe İl Genel

Öğrenci Sıra No 2 39 39 84 11518 % 99,55

Sınava Katılan Öğrenci Sayısı 2 41 41 86 11570

		Soru	Doğru	Yanlış	Boş	Net	Başarı	
<b>Sözel (TÜR)</b>		20	2	18	0	-4,00	% 0	
Cevap Anahtarı	B	BAACDBBDCACDBDBCAADB						
Cevaplarınız		Bdcbcdacadb*bcbbAb*						

		S	D	Y	B%
<b>Türkçe</b>		1	0	1	0
Bağlamdan yararlanarak bilmediği kelime ve kelime gruplarının anlamını tahmin eder.		1	0	1	0
Metni oluşturan unsurlar arasındaki geçiş ve bağlantı ifadelerinin anlama olan katkısını değerlendirir.		1	0	1	0
Deyim ve atasözlerinin metne katkısını belirler.		1	0	1	0
Metnin konusunu belirler.		1	0	1	0
Metindeki söz sanatlarını tespit eder.		1	0	1	0
Metnin ilgili sorular sorar.		2	0	2	0
Metnin içeriğini yorumlar.		2	0	2	0
Yazdıklarını düzenler.		1	0	1	0
Metindeki hikâye unsurlarını belirler.		1	0	1	0
Okudukları ile ilgili çıkarımlarda bulunur.		1	0	1	0
Çekim eklerinin işlevlerini ayırır.		1	0	1	0
Fillerin anlam özelliklerini fark eder.		1	0	1	0
Metin türlerini ayırır.		1	0	1	0
Görsellerle ilgili soruların cevaplar.		1	0	1	0
Noktalama işaretlerine dikkat ederek sesli ve sessiz okur.		1	1	0	100
Metindeki iş ve işlem basamaklarını kavrar.		1	0	1	0
Grafik, tablo ve çizelgeyle sunulan bilgileri yorumlar.		1	1	0	100
Medya metinlerini değerlendirir.		1	0	1	0

		Soru	Doğru	Yanlış	Boş	Net	Başarı	
<b>Sözel (DİN)</b>		10	2	8	0	-0,67	% 0	
Cevap Anahtarı	B	BACACACBDD						
Cevaplarınız		dAbAbdacab						

		S	D	Y	B%
<b>Din K.ve A.B.</b>		2	0	2	0
Melekleri özellikleri ve görevlerine göre sınıflandırır.		2	0	2	0
Dünya hayatı ile ahiret hayatı arasındaki ilişkiyi yorumlar.		2	1	1	50
Varlıklar âlemini özelliklerine göre ayırır.		1	0	1	0
Allah'ın (c.c.) adil, merhametli ve affedicisi olması ile ahiret inancını arasında ilişki kurar.		2	0	2	0
Ahiret hayatının aşamalarını açıklar.		2	0	2	0
Hz. İsa'nın (a.s.) hayatını ana hatlarıyla tanıtır.		1	1	0	100

		Soru	Doğru	Yanlış	Boş	Net	Başarı	
<b>Sayısal (MAT)</b>		20	4	16	0	-1,33	% 0	
Cevap Anahtarı	B	BCACCDADADDBDBABACC						
Cevaplarınız		BcCbdbadCAbccDbadcdad						

		S	D	Y	B%
<b>Matematik</b>		3	0	3	0
Tam sayılarla toplama ve çıkarma işlemlerini yapar, ilgili problemleri çözer.		3	0	3	0
Tam sayılarla çarpma ve bölme işlemlerini yapar.		3	0	3	0
Tam sayıların kendileri ile tekrarlı çarpımını üslü nicelik olarak ifade eder.		4	1	3	25
Toplama işleminin özelliklerini akıcı işlem yapmak için birer strateji olarak kullanır.		3	0	3	0
Tam sayılarla işlemler yapmayı gerektiren problemleri çözer.		4	0	4	0
Rasyonel sayıların ondalık gösterimle ifade eder.		1	1	0	100
Rasyonel sayıların tanır ve sayı doğrusunda gösterir.		1	1	0	100
Devirli olan ve olmayan ondalık gösterimleri rasyonel sayı olarak ifade eder.		1	1	0	100

		Soru	Doğru	Yanlış	Boş	Net	Başarı	
<b>Sözel (TAR)</b>		10	0	0	10	0,00	% 0	
Cevap Anahtarı	B	ABCADCDDBC						
Cevaplarınız								

		S	D	Y	B%
<b>Tarih</b>		3	0	0	0
Bireysel ve toplumsal ilişkilerde olumlu iletişim yollarını kullanır.		3	0	0	0
Osmanlı Devleti'nin siyasi güç olarak ortaya çıkış sürecini ve bu süreci etkileyen faktörleri açıklar.		3	0	0	0
İletişim araçlarından yararlanırken haklarını kullanır ve sorumluluklarını yerine getirir.		2	0	0	0
Osmanlı Devleti'nin fetih siyasetini örnekler üzerinden analiz eder.		1	0	0	0
İletişimi etkileyen tutum ve davranışları analiz ederek kendi tutum ve davranışlarını sorgular.		1	0	0	0

		Soru	Doğru	Yanlış	Boş	Net	Başarı	
<b>Sözel (İNG)</b>		10	2	2	6	1,33	% 13	
Cevap Anahtarı	B	BBCABCADDA						
Cevaplarınız		B dA a						

		S	D	Y	B%
<b>İngilizce</b>		3	0	1	0
Students will be able to talk about other people's appearances and personalities.		3	0	1	0
Students will be able to talk about routines/daily activities by using frequency adverbs and giving explanations and re		2	1	1	50
Students will be able to understand a simple text about appearances, personalities, and comparisons including explar		1	0	0	0
Students will be able to report on appearances and personalities of other people.		1	1	0	100
Students will be able to understand short and simple texts on sports.		3	0	0	0

		Soru	Doğru	Yanlış	Boş	Net	Başarı	
<b>Sayısal (FEN)</b>		20	4	16	0	-1,33	% 0	
Cevap Anahtarı	B	BCDBBDCADAADABACDBD						
Cevaplarınız		cCacBbDcDbddabacbadb						

		S	D	Y	B%
<b>Fen</b>		3	0	3	0
Uzay teknolojilerini açıklar.		3	0	3	0
Mitozun birbirini takip eden farklı evrelerden oluştuğunu açıklar.		2	1	1	50
Uzay kirliliğinin nedenlerini ifade ederek bu kirliliğin yol açabileceği olası sonuçları tahmin eder.		1	1	0	100
Teleskobun gök bilimin gelişimindeki önemine yönelik çıkarımda bulunur.		3	1	2	33
Galaksilerin yapısını açıklar.		1	0	1	0
Hayvan ve bitki hücrelerini, temel kısımları ve görevleri açısından karşılaştırır.		4	0	4	0
Yıldız kavramını açıklar.		1	0	1	0
Evren kavramını açıklar.		1	0	1	0
Mitozun canlılar için önemini açıklar.		2	1	1	50
Yıldız oluşum sürecinin farkına varır.		1	0	1	0
Hücre-doku-organ-sistem-organizma ilişkisini açıklar.		1	0	1	0





## 7.SINIF SON VİRAJ 1.DENEME



336,653

%

50,22

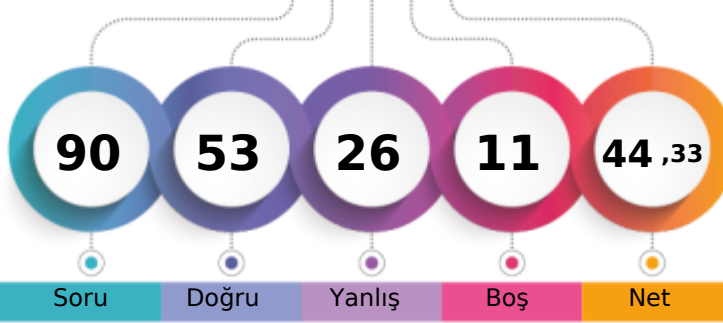
ANTALYA / KAŞ  
KINIK ORTAOKULU7A - 516  
FATMAGÜL KILINÇ BJK

1. Öğrenci

Sizin yeriniz  
(5810.)

Sonuncu Öğrenci

Soru Doğru Yanlış Boş Net

Şube Kurum İlçe İl Genel

Öğrenci Sıra No 1 1 1 13 5810 % 50,22

Sınava Katılan Öğrenci Sayısı 16 41 41 86 11570

Sözel (TÜR)	Soru	Doğru	Yanlış	Boş	Net	Başarı
	20	17	3	0	16,00	% 80
Cevap Anahtarı	A	ACDBBDCACDBBCABADBA				
Cevaplarınız		dCDBdDCACDBDaCABADBA				

Türkçe	S	D	Y	B%
Bağlamdan yararlanarak bilmediği kelime ve kelime gruplarının anlamını tahmin eder.	1	0	1	0
Metni oluşturan unsurlar arasındaki geçiş ve bağlantı ifadelerinin anlama olan katkısını değerlendirir.	1	1	0	100
Deyim ve atasözlerinin metne katkısını belirler.	1	1	0	100
Metnin konusunu belirler.	1	1	0	100
Metindeki söz sanatlarını tespit eder.	1	0	1	0
Metninle ilgili sorular sorar.	2	2	0	100
Metnin içeriğini yorumlar.	2	2	0	100
Yazdıklarını düzenler.	1	1	0	100
Metindeki hikâye unsurlarını belirler.	1	1	0	100
Okudukları ile ilgili çıkarımlarda bulunur.	1	1	0	100
Çekim eklerinin işlevlerini ayırt eder.	1	0	1	0
Fillerin anlam özelliklerini fark eder.	1	1	0	100
Metin türlerini ayırt eder.	1	1	0	100
Görsellerle ilgili soruların cevaplar.	1	1	0	100
Noktalama işaretlerine dikkat ederek sesli ve sessiz okur.	1	1	0	100
Metindeki iş ve işlem basamaklarını kavrar.	1	1	0	100
Grafik, tablo ve çizelgeyle sunulan bilgileri yorumlar.	1	1	0	100
Medya metinlerini değerlendirir.	1	1	0	100

Sözel (DİN)	Soru	Doğru	Yanlış	Boş	Net	Başarı
	10	6	3	1	5,00	% 50
Cevap Anahtarı	A	CACACBDDBA				
Cevaplarınız		CACbCc DBb				

Din K.ve A.B.	S	D	Y	B%
Melekleri özellikleri ve görevlerine göre sınıflandırır.	2	1	1	50
Dünya hayatı ile ahiret hayatı arasındaki ilişkiyi yorumlar.	2	2	0	100
Varlıklar âlemini özelliklerine göre ayırt eder.	1	1	0	100
Allah'ın (c.c.) adil, merhametli ve affedicisi olması ile ahiret inancını arasında ilişki kurar.	2	2	0	100
Ahiret hayatının aşamalarını açıklar.	2	0	1	0
Hz. İsa'nın (a.s.) hayatını ana hatlarıyla tanıtır.	1	0	1	0

Sayısal (MAT)	Soru	Doğru	Yanlış	Boş	Net	Başarı
	20	5	12	3	1,00	% 5
Cevap Anahtarı	A	ACCDDADDBDDDBABCACBC				
Cevaplarınız		bbCbAdDbcbacDaAcbb				

Matematik	S	D	Y	B%
Tam sayılarla toplama ve çıkarma işlemlerini yapar, ilgili problemleri çözer.	3	2	1	67
Tam sayılarla çarpma ve bölme işlemlerini yapar.	3	0	3	0
Tam sayıların kendileri ile tekrarlı çarpımını üslü nicelik olarak ifade eder.	4	0	4	0
Toplama işleminin özelliklerini akıcı işlem yapmak için birer strateji olarak kullanır.	3	2	1	67
Tam sayılarla işlemler yapmayı gerektiren problemleri çözer.	4	1	2	25
Rasyonel sayıların ondalık gösterimle ifade eder.	1	0	1	0
Rasyonel sayıların tanır ve sayı doğrusunda gösterir.	1	0	0	0
Devirli olan ve olmayan ondalık gösterimleri rasyonel sayı olarak ifade eder.	1	0	0	0

Sözel (TAR)	Soru	Doğru	Yanlış	Boş	Net	Başarı
	10	9	1	0	8,67	% 87
Cevap Anahtarı	A	ADCDDABCCB				
Cevaplarınız		AaCDDABCCB				

Tarih	S	D	Y	B%
Bireysel ve toplumsal ilişkilerde olumlu iletişim yollarını kullanır.	3	3	0	100
Osmanlı Devleti'nin siyasi güç olarak ortaya çıkış sürecini ve bu süreci etkileyen faktörleri açıklar.	3	2	1	67
İletişim araçlarından yararlanırken haklarını kullanır ve sorumluluklarını yerine getirir.	2	2	0	100
Osmanlı Devleti'nin fetih siyasetini örnekler üzerinden analiz eder.	1	1	0	100
İletişimi etkileyen tutum ve davranışları analiz ederek kendi tutum ve davranışlarını sorgular.	1	1	0	100

Sözel (İNG)	Soru	Doğru	Yanlış	Boş	Net	Başarı
	10	6	4	0	4,67	% 47
Cevap Anahtarı	A	CABCABBDDAD				
Cevaplarınız		bAcCcBDDdD				

İngilizce	S	D	Y	B%
Students will be able to talk about other people's appearances and personalities.	3	1	2	33
Students will be able to talk about routines/daily activities by using frequency adverbs and giving explanations and reasons.	2	2	0	100
Students will be able to understand a simple text about appearances, personalities, and comparisons including explanations.	1	0	1	0
Students will be able to report on appearances and personalities of other people.	1	1	0	100
Students will be able to understand short and simple texts on sports.	3	2	1	67

Sayısal (FEN)	Soru	Doğru	Yanlış	Boş	Net	Başarı
	20	10	3	7	9,00	% 45
Cevap Anahtarı	A	DBBCDCADAADABACDBDBC				
Cevaplarınız		cBBCaaADAADAB				

Fen	S	D	Y	B%
Uzay teknolojilerini açıklar.	3	2	1	67
Mitozun birbirini takip eden farklı evrelerden oluştuğunu açıklar.	2	1	0	50
Uzay kirliliğinin nedenlerini ifade ederek bu kirliliğin yol açabileceği olası sonuçları tahmin eder.	1	0	1	0
Teleskobun gök bilimin gelişimindeki önemine yönelik çıkarımda bulunur.	3	2	1	67
Galaksilerin yapısını açıklar.	1	1	0	100
Hayvan ve bitki hücrelerini, temel kısımları ve görevleri açısından karşılaştırır.	4	2	0	50
Yıldız kavramını açıklar.	1	1	0	100
Evren kavramını açıklar.	1	1	0	100
Mitozun canlılar için önemini açıklar.	2	0	0	0
Yıldız oluşum sürecinin farkına varır.	1	0	0	0
Hücre-doku-organ-sistem-organizma ilişkisini açıklar.	1	0	0	0

## 7.SINIF SON VİRAJ 1.DENEME

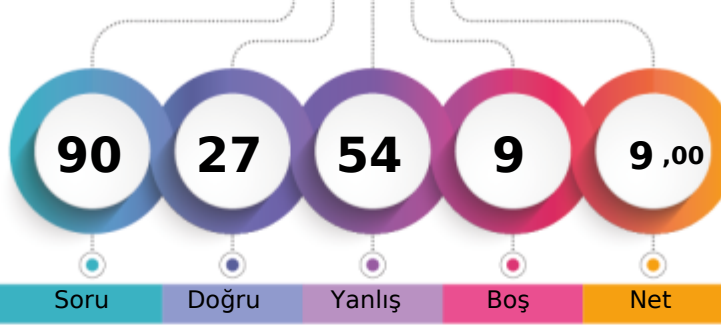

223,773 % 89,01

ANTALYA / KAŞ  
KINIK ORTAOKULU7A - 970  
GÜVEN BEK

1. Öğrenci

Sizin yeriniz  
(10299.)

Sonuncu Öğrenci

Soru Doğru Yanlış Boş Net

Şube Kurum İlçe İl Genel

Öğrenci Sıra No 9 15 15 55 10299 % 89,01

Sınava Katılan Öğrenci Sayısı 16 41 41 86 11570

		Soru	Doğru	Yanlış	Boş	Net	Başarı	
<b>Sözel (TÜR)</b>		20	7	13	0	2,67	% 13	
Cevap Anahtarı	A	ACDBBDCACDBBCABADBA						
Cevaplarınız		ACbccadbCadDBCadbadd						

		S	D	Y	B%
<b>Türkçe</b>		1	1	0	100
Bağlamdan yararlanarak bilmediği kelime ve kelime gruplarının anlamını tahmin eder.		1	1	0	100
Metni oluşturan unsurlar arasındaki geçiş ve bağlantı ifadelerinin anlama olan katkısını değerlendirir.		1	1	0	100
Deyim ve atasözlerinin metne katkısını belirler.		1	0	1	0
Metnin konusunu belirler.		1	0	1	0
Metindeki söz sanatlarını tespit eder.		1	0	1	0
Metnin ilgili sorular sorar.		2	1	1	50
Metnin içeriğini yorumlar.		2	0	2	0
Yazdıklarını düzenler.		1	0	1	0
Metindeki hikâye unsurlarını belirler.		1	1	0	100
Okudukları ile ilgili çıkarımlarda bulunur.		1	0	1	0
Çekim eklerinin işlevlerini ayırt eder.		1	1	0	100
Fillerin anlam özelliklerini fark eder.		1	1	0	100
Metin türlerini ayırt eder.		1	1	0	100
Görsellerle ilgili soruların cevaplar.		1	0	1	0
Noktalama işaretlerine dikkat ederek sesli ve sessiz okur.		1	0	1	0
Metindeki iş ve işlem basamaklarını kavrar.		1	0	1	0
Grafik, tablo ve çizelgeyle sunulan bilgileri yorumlar.		1	0	1	0
Medya metinlerini değerlendirir.		1	0	1	0

		Soru	Doğru	Yanlış	Boş	Net	Başarı	
<b>Sözel (DİN)</b>		10	4	6	0	2,00	% 20	
Cevap Anahtarı	A	CACACBDDBA						
Cevaplarınız		CAadbBaaBd						

		S	D	Y	B%
<b>Din K.ve A.B.</b>		2	1	1	50
Melekleri özellikleri ve görevlerine göre sınıflandırır.		2	1	1	50
Dünya hayatı ile ahiret hayatı arasındaki ilişkiyi yorumlar.		2	1	1	50
Varlıklar âlemini özelliklerine göre ayırt eder.		1	0	1	0
Allah'ın (c.c.) adil, merhametli ve affedicisi olması ile ahiret inancını arasında ilişki kurar.		2	1	1	50
Ahiret hayatının aşamalarını açıklar.		2	1	1	50
Hz. İsa'nın (a.s.) hayatını ana hatlarıyla tanıtır.		1	0	1	0

		Soru	Doğru	Yanlış	Boş	Net	Başarı	
<b>Sayısal (MAT)</b>		20	5	15	0	0,00	% 0	
Cevap Anahtarı	A	ACCDADADDDBDBABCACBC						
Cevaplarınız		dbCadcdbacDaBbdCAbcd						

		S	D	Y	B%
<b>Matematik</b>		3	1	2	33
Tam sayılarla toplama ve çıkarma işlemlerini yapar, ilgili problemleri çözer.		3	1	2	33
Tam sayılarla çarpma ve bölme işlemlerini yapar.		3	1	2	33
Tam sayıların kendileri ile tekrarlı çarpımını üslü nicelik olarak ifade eder.		4	1	3	25
Toplama işleminin özelliklerini akıcı işlem yapmak için birer strateji olarak kullanır.		3	0	3	0
Tam sayılarla işlemler yapmayı gerektiren problemleri çözer.		4	1	3	25
Rasyonel sayıların ondalık gösterimle ifade eder.		1	1	0	100
Rasyonel sayıların tanır ve sayı doğrusunda gösterir.		1	0	1	0
Devirli olan ve olmayan ondalık gösterimleri rasyonel sayı olarak ifade eder.		1	0	1	0

		Soru	Doğru	Yanlış	Boş	Net	Başarı	
<b>Sözel (TAR)</b>		10	3	7	0	0,67	% 7	
Cevap Anahtarı	A	ADCDDABCCB						
Cevaplarınız		cbaDacBdCd						

		S	D	Y	B%
<b>Tarih</b>		3	1	2	33
Bireysel ve toplumsal ilişkilerde olumlu iletişim yollarını kullanır.		3	1	2	33
Osmanlı Devleti'nin siyasi güç olarak ortaya çıkış sürecini ve bu süreci etkileyen faktörleri açıklar.		3	1	2	33
İletişim araçlarından yararlanırken haklarını kullanır ve sorumluluklarını yerine getirir.		2	0	2	0
Osmanlı Devleti'nin fetih siyasetini örnekler üzerinden analiz eder.		1	0	1	0
İletişimi etkileyen tutum ve davranışları analiz ederek kendi tutum ve davranışlarını sorgular.		1	1	0	100

		Soru	Doğru	Yanlış	Boş	Net	Başarı	
<b>Sözel (İNG)</b>		10	1	0	9	1,00	% 10	
Cevap Anahtarı	A	CABCABBDAD						
Cevaplarınız		B						

		S	D	Y	B%
<b>İngilizce</b>		3	0	0	0
Students will be able to talk about other people's appearances and personalities.		3	0	0	0
Students will be able to talk about routines/daily activities by using frequency adverbs and giving explanations and re		2	0	0	0
Students will be able to understand a simple text about appearances, personalities, and comparisons including explar		1	0	0	0
Students will be able to report on appearances and personalities of other people.		1	0	0	0
Students will be able to understand short and simple texts on sports.		3	1	0	33

		Soru	Doğru	Yanlış	Boş	Net	Başarı	
<b>Sayısal (FEN)</b>		20	7	13	0	2,67	% 13	
Cevap Anahtarı	A	DBBCDCADAADABACDBDBC						
Cevaplarınız		DBadDccabAdcabcDabcd						

		S	D	Y	B%
<b>Fen</b>		3	2	1	67
Uzay teknolojilerini açıklar.		3	2	1	67
Mitozun birbirini takip eden farklı evrelerden oluştuğunu açıklar.		2	1	1	50
Uzay kirliliğinin nedenlerini ifade ederek bu kirliliğin yol açabileceği olası sonuçları tahmin eder.		1	1	0	100
Teleskobun gök bilimin gelişimindeki önemine yönelik çıkarımda bulunur.		3	1	2	33
Galaksilerin yapısını açıklar.		1	0	1	0
Hayvan ve bitki hücrelerini, temel kısımları ve görevleri açısından karşılaştırır.		4	1	3	25
Yıldız kavramını açıklar.		1	1	0	100
Evren kavramını açıklar.		1	0	1	0
Mitozun canlılar için önemini açıklar.		2	0	2	0
Yıldız oluşum sürecinin farkına varır.		1	0	1	0
Hücre-doku-organ-sistem-organizma ilişkisini açıklar.		1	0	1	0

## 7.SINIF SON VİRAJ 1.DENEME

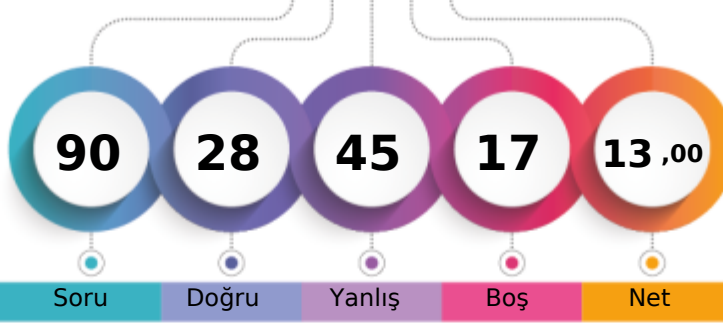

219,820 % 90,12

ANTALYA / KAŞ  
KINIK ORTAOKULU7A - 158  
KAZIM EFE BODRUMLU

1. Öğrenci

Sizin yeriniz  
(10427.)

Sonuncu Öğrenci

Şube

Kurum

İlçe

İl

Genel

Öğrenci Sıra No

11

18

18

59

10427 % 90,12

Sınava Katılan Öğrenci Sayısı

16

41

41

86

11570

Sözel (TÜR)	Soru	Doğru	Yanlış	Boş	Net	Başarı
	20	5	13	2	0,67	% 3
Cevap Anahtarı	A	ACDBBDCACDBBCABADBA				
Cevaplarınız	A	aB bacdaBca*bBdcBc				

Türkçe	S	D	Y	B%
Bağlamdan yararlanarak bilmediği kelime ve kelime gruplarının anlamını tahmin eder.	1	1	0	100
Metni oluşturan unsurlar arasındaki geçiş ve bağlantı ifadelerinin anlama olan katkısını değerlendirir.	1	0	0	0
Deyim ve atasözlerinin metne katkısını belirler.	1	0	1	0
Metnin konusunu belirler.	1	1	0	100
Metindeki söz sanatlarını tespit eder.	1	0	0	0
Metnin ilgili sorular sorar.	2	0	2	0
Metnin içeriğini yorumlar.	2	1	1	50
Yazdıklarını düzenler.	1	0	1	0
Metindeki hikâye unsurlarını belirler.	1	0	1	0
Okudukları ile ilgili çıkarımlarda bulunur.	1	0	1	0
Çekim eklerinin işlevlerini ayırt eder.	1	0	1	0
Fillerin anlam özelliklerini fark eder.	1	0	1	0
Metin türlerini ayırt eder.	1	0	1	0
Görsellerle ilgili soruların cevaplar.	1	1	0	100
Noktalama işaretlerine dikkat ederek sesli ve sessiz okur.	1	0	1	0
Metindeki iş ve işlem basamaklarını kavrar.	1	0	1	0
Grafik, tablo ve çizelgeyle sunulan bilgileri yorumlar.	1	1	0	100
Medya metinlerini değerlendirir.	1	0	1	0

Sözel (DİN)	Soru	Doğru	Yanlış	Boş	Net	Başarı
	10	7	0	3	7,00	% 70
Cevap Anahtarı	A	CACACBDDBA				
Cevaplarınız	CA	A BDDB				

Din K.ve A.B.	S	D	Y	B%
Melekleri özellikleri ve görevlerine göre sınıflandırır.	2	2	0	100
Dünya hayatı ile ahiret hayatı arasındaki ilişkiyi yorumlar.	2	2	0	100
Varlıklar âlemini özelliklerine göre ayırt eder.	1	0	0	0
Allah'ın (c.c.) adil, merhametli ve affedicisi olması ile ahiret inancını arasında ilişki kurar.	2	1	0	50
Ahiret hayatının aşamalarını açıklar.	2	2	0	100
Hz. İsa'nın (a.s.) hayatını ana hatlarıyla tanıtır.	1	0	0	0

Sayısal (MAT)	Soru	Doğru	Yanlış	Boş	Net	Başarı
	20	5	15	0	0,00	% 0
Cevap Anahtarı	A	ACCDADADDDBDBABCACBC				
Cevaplarınız	A	AbadcaadacBcDbcadcbcd				

Matematik	S	D	Y	B%
Tam sayılarla toplama ve çıkarma işlemlerini yapar, ilgili problemleri çözer.	3	1	2	33
Tam sayılarla çarpma ve bölme işlemlerini yapar.	3	0	3	0
Tam sayıların kendileri ile tekrarlı çarpımını üslü nicelik olarak ifade eder.	4	2	2	50
Toplama işleminin özelliklerini akıcı işlem yapmak için birer strateji olarak kullanır.	3	0	3	0
Tam sayılarla işlemler yapmayı gerektiren problemleri çözer.	4	2	2	50
Rasyonel sayıların ondalık gösterimle ifade eder.	1	0	1	0
Rasyonel sayıların tanır ve sayı doğrusunda gösterir.	1	0	1	0
Devirli olan ve olmayan ondalık gösterimleri rasyonel sayı olarak ifade eder.	1	0	1	0

Sözel (TAR)	Soru	Doğru	Yanlış	Boş	Net	Başarı
	10	6	2	2	5,33	% 53
Cevap Anahtarı	A	ADCDDABCCB				
Cevaplarınız	A	ADC cAdC B				

Tarih	S	D	Y	B%
Bireysel ve toplumsal ilişkilerde olumlu iletişim yollarını kullanır.	3	2	0	67
Osmanlı Devleti'nin siyasi güç olarak ortaya çıkış sürecini ve bu süreci etkileyen faktörleri açıklar.	3	2	1	67
İletişim araçlarından yararlanırken haklarını kullanır ve sorumluluklarını yerine getirir.	2	2	0	100
Osmanlı Devleti'nin fetih siyasetini örnekler üzerinden analiz eder.	1	0	1	0
İletişimi etkileyen tutum ve davranışları analiz ederek kendi tutum ve davranışlarını sorgular.	1	0	0	0

Sözel (İNG)	Soru	Doğru	Yanlış	Boş	Net	Başarı
	10	0	0	10	0,00	% 0
Cevap Anahtarı	A	CABCABBDAD				
Cevaplarınız						

İngilizce	S	D	Y	B%
Students will be able to talk about other people's appearances and personalities.	3	0	0	0
Students will be able to talk about routines/daily activities by using frequency adverbs and giving explanations and re	2	0	0	0
Students will be able to understand a simple text about appearances, personalities, and comparisons including explar	1	0	0	0
Students will be able to report on appearances and personalities of other people.	1	0	0	0
Students will be able to understand short and simple texts on sports.	3	0	0	0

Sayısal (FEN)	Soru	Doğru	Yanlış	Boş	Net	Başarı
	20	5	15	0	0,00	% 0
Cevap Anahtarı	A	DBBCDCADAADABACDBDBC				
Cevaplarınız	A	aBdaCbcdbdacBcdaBcddb				

Fen	S	D	Y	B%
Uzay teknolojilerini açıklar.	3	1	2	33
Mitozun birbirini takip eden farklı evrelerden oluştuğunu açıklar.	2	0	2	0
Uzay kirliliğinin nedenlerini ifade ederek bu kirliliğin yol açabileceği olası sonuçları tahmin eder.	1	1	0	100
Teleskobun gök bilimin gelişimindeki önemine yönelik çıkarımda bulunur.	3	1	2	33
Galaksilerin yapısını açıklar.	1	0	1	0
Hayvan ve bitki hücrelerini, temel kısımları ve görevleri açısından karşılaştırır.	4	1	3	25
Yıldız kavramını açıklar.	1	0	1	0
Evren kavramını açıklar.	1	0	1	0
Mitozun canlılar için önemini açıklar.	2	0	2	0
Yıldız oluşum sürecinin farkına varır.	1	0	1	0
Hücre-doku-organ-sistem-organizma ilişkisini açıklar.	1	1	0	100

## 7.SINIF SON VİRAJ 1.DENEME

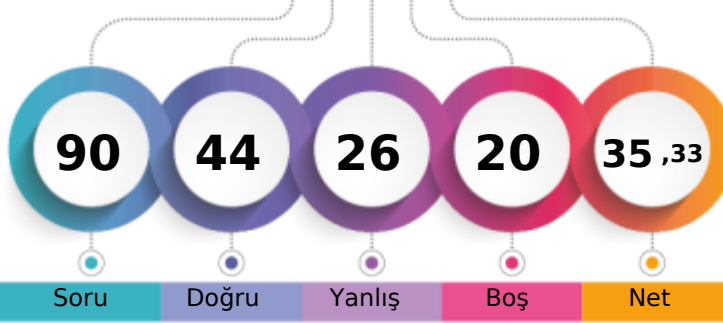

299,059 % 64,42

ANTALYA / KAŞ  
KINIK ORTAOKULU7A - 850  
LAMAR AL HALAF

1. Öğrenci

Sizin yeriniz  
(7453.)

Sonucu Öğrenci

Soru Doğru Yanlış Boş Net

Şube Kurum İlçe İl Genel

Öğrenci Sıra No 3 3 3 22 7453 % 64,42

Sınava Katılan Öğrenci Sayısı 16 41 41 86 11570

Sözel (TÜR)	Soru	Doğru	Yanlış	Boş	Net	Başarı
	20	10	10	0	6,67	% 33
Cevap Anahtarı	A	ACDBBDCACDBBCABADBA				
Cevaplarınız		dCDccbCdacBDBCdBbDdA				

Türkçe	S	D	Y	B%
Bağlamdan yararlanarak bilmediği kelime ve kelime gruplarının anlamını tahmin eder.	1	0	1	0
Metni oluşturan unsurlar arasındaki geçiş ve bağlantı ifadelerinin anlama olan katkısını değerlendirir.	1	1	0	100
Deyim ve atasözlerinin metne katkısını belirler.	1	1	0	100
Metnin konusunu belirler.	1	0	1	0
Metindeki söz sanatlarını tespit eder.	1	0	1	0
Metnin ilgili sorular sorar.	2	1	1	50
Metnin içeriğini yorumlar.	2	2	0	100
Yazdıklarını düzenler.	1	0	1	0
Metindeki hikâye unsurlarını belirler.	1	0	1	0
Okudukları ile ilgili çıkarımlarda bulunur.	1	0	1	0
Çekim eklerinin işlevlerini ayırır.	1	1	0	100
Fillerin anlam özelliklerini fark eder.	1	1	0	100
Metin türlerini ayırır.	1	0	1	0
Görsellerle ilgili soruların cevaplar.	1	1	0	100
Noktalama işaretlerine dikkat ederek sesli ve sessiz okur.	1	0	1	0
Metindeki iş ve işlem basamaklarını kavrar.	1	1	0	100
Grafik, tablo ve çizelgeyle sunulan bilgileri yorumlar.	1	0	1	0
Medya metinlerini değerlendirir.	1	1	0	100

Sözel (DİN)	Soru	Doğru	Yanlış	Boş	Net	Başarı
	10	9	1	0	8,67	% 87
Cevap Anahtarı	A	CACACBDDDBA				
Cevaplarınız		dACACBDDDBA				

Din K.ve A.B.	S	D	Y	B%
Melekleri özellikleri ve görevlerine göre sınıflandırır.	2	1	1	50
Dünya hayatı ile ahiret hayatı arasındaki ilişkiyi yorumlar.	2	2	0	100
Varlıklar âlemini özelliklerine göre ayırır.	1	1	0	100
Allah'ın (c.c.) adil, merhametli ve affedicisi olması ile ahiret inancını arasında ilişki kurar.	2	2	0	100
Ahiret hayatının aşamalarını açıklar.	2	2	0	100
Hz. İsa'nın (a.s.) hayatını ana hatlarıyla tanıtır.	1	1	0	100

Sayısal (MAT)	Soru	Doğru	Yanlış	Boş	Net	Başarı
	20	1	2	17	0,33	% 2
Cevap Anahtarı	A	ACCDDADDBDDDBABCACBC				
Cevaplarınız		dbC				

Matematik	S	D	Y	B%
Tam sayılarla toplama ve çıkarma işlemlerini yapar, ilgili problemleri çözer.	3	1	1	33
Tam sayılarla çarpma ve bölme işlemlerini yapar.	3	0	1	0
Tam sayıların kendileri ile tekrarlı çarpımını üslü nicelik olarak ifade eder.	4	0	0	0
Toplama işleminin özelliklerini akıcı işlem yapmak için birer strateji olarak kullanır.	3	0	0	0
Tam sayılarla işlemler yapmayı gerektiren problemleri çözer.	4	0	0	0
Rasyonel sayıların ondalık gösterimle ifade eder.	1	0	0	0
Rasyonel sayıların tanır ve sayı doğrusunda gösterir.	1	0	0	0
Devirli olan ve olmayan ondalık gösterimleri rasyonel sayı olarak ifade eder.	1	0	0	0

Sözel (TAR)	Soru	Doğru	Yanlış	Boş	Net	Başarı
	10	6	4	0	4,67	% 47
Cevap Anahtarı	A	ADCDDABCCB				
Cevaplarınız		ADCDBbCbCB				

Tarih	S	D	Y	B%
Bireysel ve toplumsal ilişkilerde olumlu iletişim yollarını kullanır.	3	2	1	67
Osmanlı Devleti'nin siyasi güç olarak ortaya çıkış sürecini ve bu süreci etkileyen faktörleri açıklar.	3	2	1	67
İletişim araçlarından yararlanırken haklarını kullanır ve sorumluluklarını yerine getirir.	2	1	1	50
Osmanlı Devleti'nin fetih siyasetini örnekler üzerinden analiz eder.	1	0	1	0
İletişimi etkileyen tutum ve davranışları analiz ederek kendi tutum ve davranışlarını sorgular.	1	1	0	100

Sözel (İNG)	Soru	Doğru	Yanlış	Boş	Net	Başarı
	10	6	4	0	4,67	% 47
Cevap Anahtarı	A	CABCABBDDAD				
Cevaplarınız		CAcdAadDAD				

İngilizce	S	D	Y	B%
Students will be able to talk about other people's appearances and personalities.	3	3	0	100
Students will be able to talk about routines/daily activities by using frequency adverbs and giving explanations and reasons.	2	1	1	50
Students will be able to understand a simple text about appearances, personalities, and comparisons including explanations.	1	0	1	0
Students will be able to report on appearances and personalities of other people.	1	0	1	0
Students will be able to understand short and simple texts on sports.	3	2	1	67

Sayısal (FEN)	Soru	Doğru	Yanlış	Boş	Net	Başarı
	20	12	5	3	10,33	% 52
Cevap Anahtarı	A	DBBCDCADAADABACDBDBC				
Cevaplarınız		DBaCDdAdcADABcCb B				

Fen	S	D	Y	B%
Uzay teknolojilerini açıklar.	3	3	0	100
Mitozun birbirini takip eden farklı evrelerden oluştuğunu açıklar.	2	0	2	0
Uzay kirliliğinin nedenlerini ifade ederek bu kirliliğin yol açabileceği olası sonuçları tahmin eder.	1	1	0	100
Teleskobun gök bilimin gelişimindeki önemine yönelik çıkarımda bulunur.	3	2	1	67
Galaksilerin yapısını açıklar.	1	0	1	0
Hayvan ve bitki hücrelerini, temel kısımları ve görevleri açısından karşılaştırır.	4	3	0	75
Yıldız kavramını açıklar.	1	1	0	100
Evren kavramını açıklar.	1	1	0	100
Mitozun canlılar için önemini açıklar.	2	0	1	0
Yıldız oluşum sürecinin farkına varır.	1	1	0	100
Hücre-doku-organ-sistem-organizma ilişkisini açıklar.	1	0	0	0

## 7.SINIF SON VİRAJ 1.DENEME

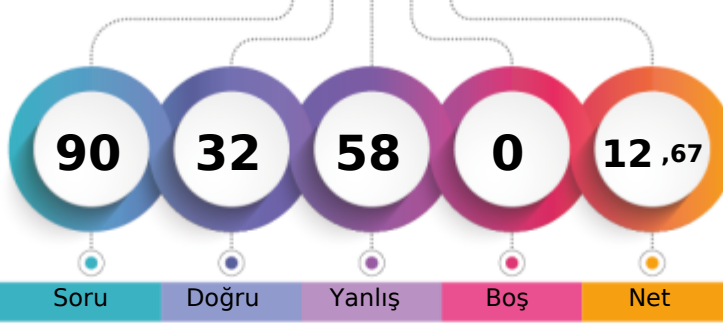

219,716 % 90,19

ANTALYA / KAŞ  
KINIK ORTAOKULU7A - 49  
MEHMETFEYTULLAHORTAK

1. Öğrenci

Sizin yeriniz  
(10435.)

Sonuncu Öğrenci

Soru Doğru Yanlış Boş Net

Şube Kurum İlçe İl Genel

Öğrenci Sıra No 12 19 19 60 10435 % 90,19

Sınava Katılan Öğrenci Sayısı 16 41 41 86 11570

Sözel (TÜR)	Soru	Doğru	Yanlış	Boş	Net	Başarı
	20	4	16	0	-1,33	% 0
Cevap Anahtarı	A	ACDBBDCACDBBCABADBA				
Cevaplarınız		daaccbdcCbDccCbBcaBb				

Türkçe	S	D	Y	B%
Bağlamdan yararlanarak bilmediği kelime ve kelime gruplarının anlamını tahmin eder.	1	0	1	0
Metni oluşturan unsurlar arasındaki geçiş ve bağlantı ifadelerinin anlama olan katkısını değerlendirir.	1	0	1	0
Deyim ve atasözlerinin metne katkısını belirler.	1	0	1	0
Metnin konusunu belirler.	1	0	1	0
Metindeki söz sanatlarını tespit eder.	1	0	1	0
Metnin ilgili sorular sorar.	2	0	2	0
Metnin içeriğini yorumlar.	2	0	2	0
Yazdıklarını düzenler.	1	0	1	0
Metindeki hikâye unsurlarını belirler.	1	1	0	100
Okudukları ile ilgili çıkarımlarda bulunur.	1	0	1	0
Çekim eklerinin işlevlerini ayırır.	1	0	1	0
Fillerin anlam özelliklerini fark eder.	1	1	0	100
Metin türlerini ayırır.	1	0	1	0
Görsellerle ilgili soruların cevaplar.	1	1	0	100
Noktalama işaretlerine dikkat ederek sesli ve sessiz okur.	1	0	1	0
Metindeki iş ve işlem basamaklarını kavrar.	1	0	1	0
Grafik, tablo ve çizelgeyle sunulan bilgileri yorumlar.	1	1	0	100
Medya metinlerini değerlendirir.	1	0	1	0

Sözel (DİN)	Soru	Doğru	Yanlış	Boş	Net	Başarı
	10	7	3	0	6,00	% 60
Cevap Anahtarı	A	CACACBDDBA				
Cevaplarınız		CACdAcDDBA				

Din K.ve A.B.	S	D	Y	B%
Melekleri özellikleri ve görevlerine göre sınıflandırır.	2	1	1	50
Dünya hayatı ile ahiret hayatı arasındaki ilişkiyi yorumlar.	2	2	0	100
Varlıklar âlemini özelliklerine göre ayırır.	1	1	0	100
Allah'ın (c.c.) adil, merhametli ve affedicisi olması ile ahiret inancını arasında ilişki kurar.	2	1	1	50
Ahiret hayatının aşamalarını açıklar.	2	1	1	50
Hz. İsa'nın (a.s.) hayatını ana hatlarıyla tanıtır.	1	1	0	100

Sayısal (MAT)	Soru	Doğru	Yanlış	Boş	Net	Başarı
	20	5	15	0	0,00	% 0
Cevap Anahtarı	A	ACCDADADDDBDBABCACBC				
Cevaplarınız		*CCcAccbcbcbCbDabcbBd				

Matematik	S	D	Y	B%
Tam sayılarla toplama ve çıkarma işlemlerini yapar, ilgili problemleri çözer.	3	1	2	33
Tam sayılarla çarpma ve bölme işlemlerini yapar.	3	1	2	33
Tam sayıların kendileri ile tekrarlı çarpımını üslü nicelik olarak ifade eder.	4	1	3	25
Toplama işleminin özelliklerini akıcı işlem yapmak için birer strateji olarak kullanır.	3	1	2	33
Tam sayılarla işlemler yapmayı gerektiren problemleri çözer.	4	0	4	0
Rasyonel sayıların ondalık gösterimle ifade eder.	1	0	1	0
Rasyonel sayıların tanır ve sayı doğrusunda gösterir.	1	1	0	100
Devirli olan ve olmayan ondalık gösterimleri rasyonel sayı olarak ifade eder.	1	0	1	0

Sözel (TAR)	Soru	Doğru	Yanlış	Boş	Net	Başarı
	10	4	6	0	2,00	% 20
Cevap Anahtarı	A	ADCDDABCCB				
Cevaplarınız		AadbaABCbc				

Tarih	S	D	Y	B%
Bireysel ve toplumsal ilişkilerde olumlu iletişim yollarını kullanır.	3	2	1	67
Osmanlı Devleti'nin siyasi güç olarak ortaya çıkış sürecini ve bu süreci etkileyen faktörleri açıklar.	3	1	2	33
İletişim araçlarından yararlanırken haklarını kullanır ve sorumluluklarını yerine getirir.	2	1	1	50
Osmanlı Devleti'nin fetih siyasetini örnekler üzerinden analiz eder.	1	0	1	0
İletişimi etkileyen tutum ve davranışları analiz ederek kendi tutum ve davranışlarını sorgular.	1	0	1	0

Sözel (İNG)	Soru	Doğru	Yanlış	Boş	Net	Başarı
	10	5	5	0	3,33	% 33
Cevap Anahtarı	A	CABCABDDAD				
Cevaplarınız		bAcCAcBDdc				

İngilizce	S	D	Y	B%
Students will be able to talk about other people's appearances and personalities.	3	2	1	67
Students will be able to talk about routines/daily activities by using frequency adverbs and giving explanations and reasons.	2	2	0	100
Students will be able to understand a simple text about appearances, personalities, and comparisons including explanations.	1	0	1	0
Students will be able to report on appearances and personalities of other people.	1	0	1	0
Students will be able to understand short and simple texts on sports.	3	1	2	33

Sayısal (FEN)	Soru	Doğru	Yanlış	Boş	Net	Başarı
	20	7	13	0	2,67	% 13
Cevap Anahtarı	A	DBBCDCADAADABACDBDBC				
Cevaplarınız		Ddc *DadbbA *AcAbcdDdc				

Fen	S	D	Y	B%
Uzay teknolojilerini açıklar.	3	1	2	33
Mitozun birbirini takip eden farklı evrelerden oluştuğunu açıklar.	2	0	2	0
Uzay kirliliğinin nedenlerini ifade ederek bu kirliliğin yol açabileceği olası sonuçları tahmin eder.	1	1	0	100
Teleskobun gök bilimin gelişimindeki önemine yönelik çıkarımda bulunur.	3	0	3	0
Galaksilerin yapısını açıklar.	1	0	1	0
Hayvan ve bitki hücrelerini, temel kısımları ve görevleri açısından karşılaştırır.	4	2	2	50
Yıldız kavramını açıklar.	1	0	1	0
Evren kavramını açıklar.	1	1	0	100
Mitozun canlılar için önemini açıklar.	2	2	0	100
Yıldız oluşum sürecinin farkına varır.	1	0	1	0
Hücre-doku-organ-sistem-organizma ilişkisini açıklar.	1	0	1	0

## 7.SINIF SON VİRAJ 1.DENEME

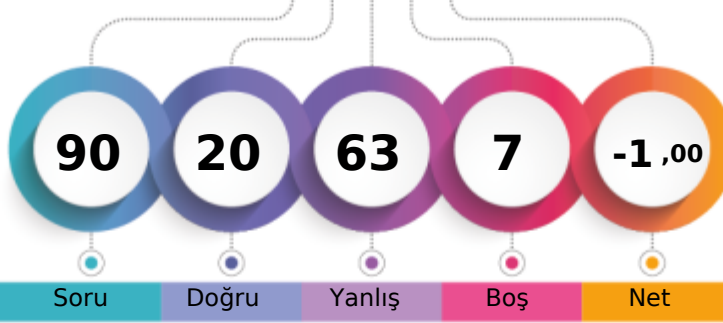

180,913 % 98,55

ANTALYA / KAŞ  
KINIK ORTAOKULU7A - 79  
MÜGE SÜREN

1. Öğrenci

Sizin yeriniz  
(11402.)

Sonuncu Öğrenci

Soru Doğru Yanlış Boş Net

Şube Kurum İlçe İl Genel

Öğrenci Sıra No 15 38 38 83 11402 % 98,55

Sınava Katılan Öğrenci Sayısı 16 41 41 86 11570

Sözel (TÜR)	Soru	Doğru	Yanlış	Boş	Net	Başarı
	20	3	15	2	-2,00	% 0
Cevap Anahtarı	A	ACDBBDCACDBBCABADBA				
Cevaplarınız		Aaa Bcbb cBadaccdbad				

Türkçe	S	D	Y	B%
Bağlamdan yararlanarak bilmediği kelime ve kelime gruplarının anlamını tahmin eder.	1	1	0	100
Metni oluşturan unsurlar arasındaki geçiş ve bağlantı ifadelerinin anlama olan katkısını değerlendirir.	1	0	1	0
Deyim ve atasözlerinin metne katkısını belirler.	1	0	1	0
Metnin konusunu belirler.	1	0	0	0
Metindeki söz sanatlarını tespit eder.	1	1	0	100
Metnin ilgili sorular sorar.	2	0	2	0
Metnin içeriğini yorumlar.	2	1	1	50
Yazdıklarını düzenler.	1	0	1	0
Metindeki hikâye unsurlarını belirler.	1	0	0	0
Okudukları ile ilgili çıkarımlarda bulunur.	1	0	1	0
Çekim eklerinin işlevlerini ayırır.	1	0	1	0
Fillerin anlam özelliklerini fark eder.	1	0	1	0
Metin türlerini ayırır.	1	0	1	0
Görsellerle ilgili soruların cevaplar.	1	0	1	0
Noktalama işaretlerine dikkat ederek sesli ve sessiz okur.	1	0	1	0
Metindeki iş ve işlem basamaklarını kavrar.	1	0	1	0
Grafik, tablo ve çizelgeyle sunulan bilgileri yorumlar.	1	0	1	0
Medya metinlerini değerlendirir.	1	0	1	0

Sözel (DİN)	Soru	Doğru	Yanlış	Boş	Net	Başarı
	10	3	7	0	0,67	% 7
Cevap Anahtarı	A	CACACBDDBA				
Cevaplarınız		CdbcdadaBd				

Din K.ve A.B.	S	D	Y	B%
Melekleri özellikleri ve görevlerine göre sınıflandırır.	2	1	1	50
Dünya hayatı ile ahiret hayatı arasındaki ilişkiyi yorumlar.	2	0	2	0
Varlıklar âlemini özelliklerine göre ayırır.	1	0	1	0
Allah'ın (c.c.) adil, merhametli ve affedicisi olması ile ahiret inancını açıklar.	2	1	1	50
Ahiret hayatının aşamalarını açıklar.	2	1	1	50
Hz. İsa'nın (a.s.) hayatını ana hatlarıyla tanıtır.	1	0	1	0

Sayısal (MAT)	Soru	Doğru	Yanlış	Boş	Net	Başarı
	20	4	13	3	-0,33	% 0
Cevap Anahtarı	A	ACCDADADDDBBABCACBC				
Cevaplarınız		c bD cb dcBcBccbbdBC				

Matematik	S	D	Y	B%
Tam sayılarla toplama ve çıkarma işlemlerini yapar, ilgili problemleri çözer.	3	0	3	0
Tam sayılarla çarpma ve bölme işlemlerini yapar.	3	0	2	0
Tam sayıların kendileri ile tekrarlı çarpımını üslü nicelik olarak ifade eder.	4	2	2	50
Toplama işleminin özelliklerini akıcı işlem yapmak için birer strateji olarak kullanır.	3	0	1	0
Tam sayılarla işlemler yapmayı gerektiren problemleri çözer.	4	0	4	0
Rasyonel sayıların ondalık gösterimle ifade eder.	1	0	1	0
Rasyonel sayıların tanır ve sayı doğrusunda gösterir.	1	1	0	100
Devirli olan ve olmayan ondalık gösterimleri rasyonel sayı olarak ifade eder.	1	1	0	100

Sözel (TAR)	Soru	Doğru	Yanlış	Boş	Net	Başarı
	10	3	7	0	0,67	% 7
Cevap Anahtarı	A	ADCDDABCCB				
Cevaplarınız		dcabDbcaCB				

Tarih	S	D	Y	B%
Bireysel ve toplumsal ilişkilerde olumlu iletişim yollarını kullanır.	3	0	3	0
Osmanlı Devleti'nin siyasi güç olarak ortaya çıkış sürecini ve bu süreci etkileyen faktörleri açıklar.	3	1	2	33
İletişim araçlarından yararlanırken haklarını kullanır ve sorumluluklarını yerine getirir.	2	0	2	0
Osmanlı Devleti'nin fetih siyasetini örnekler üzerinden analiz eder.	1	1	0	100
İletişimi etkileyen tutum ve davranışları analiz ederek kendi tutum ve davranışlarını sorgular.	1	1	0	100

Sözel (İNG)	Soru	Doğru	Yanlış	Boş	Net	Başarı
	10	4	5	1	2,33	% 23
Cevap Anahtarı	A	CABCABBDAD				
Cevaplarınız		aABa BBcda				

İngilizce	S	D	Y	B%
Students will be able to talk about other people's appearances and personalities.	3	0	2	0
Students will be able to talk about routines/daily activities by using frequency adverbs and giving explanations and re	2	1	1	50
Students will be able to understand a simple text about appearances, personalities, and comparisons including explar	1	1	0	100
Students will be able to report on appearances and personalities of other people.	1	1	0	100
Students will be able to understand short and simple texts on sports.	3	1	2	33

Sayısal (FEN)	Soru	Doğru	Yanlış	Boş	Net	Başarı
	20	3	16	1	-2,33	% 0
Cevap Anahtarı	A	DBBCDCADAADABACDBDBC				
Cevaplarınız		bcaCb dcbaAaddDcccb				

Fen	S	D	Y	B%
Uzay teknolojilerini açıklar.	3	1	2	33
Mitozun birbirini takip eden farklı evrelerden oluştuğunu açıklar.	2	1	1	50
Uzay kirliliğinin nedenlerini ifade ederek bu kirliliğin yol açabileceği olası sonuçları tahmin eder.	1	0	1	0
Teleskobun gök bilimin gelişimindeki önemine yönelik çıkarımda bulunur.	3	0	2	0
Galaksilerin yapısını açıklar.	1	0	1	0
Hayvan ve bitki hücrelerini, temel kısımları ve görevleri açısından karşılaştırır.	4	0	4	0
Yıldız kavramını açıklar.	1	0	1	0
Evren kavramını açıklar.	1	1	0	100
Mitozun canlılar için önemini açıklar.	2	0	2	0
Yıldız oluşum sürecinin farkına varır.	1	0	1	0
Hücre-doku-organ-sistem-organizma ilişkisini açıklar.	1	0	1	0

# 7.SINIF SON VİRAJ 1.DENEME



222,375 % 89,39

ANTALYA / KAŞ  
KINIK ORTAOKULU

7A - 95  
MUHAMMED HABİL ANDIÇ

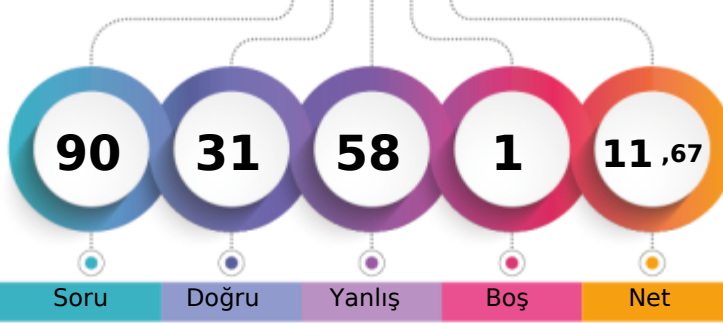

1. Öğrenci

Sizin yeriniz  
(10342.)

Sonuncu Öğrenci

Şube

Kurum

İlçe

İl

Genel

Öğrenci Sıra No

10

16

16

57

10342 % 89,39

Sınava Katılan Öğrenci Sayısı

16

41

41

86

11570

Sözel (TÜR)	Soru	Doğru	Yanlış	Boş	Net	Başarı
	20	7	12	1	3,00	% 15
Cevap Anahtarı	A	ACDBBDCACDBBCABADBA				
Cevaplarınız		Aab aDbdbacDdCbcaDcA				

Türkçe	S	D	Y	B%
Bağlamdan yararlanarak bilmediği kelime ve kelime gruplarının anlamını tahmin eder.	1	1	0	100
Metni oluşturan unsurlar arasındaki geçiş ve bağlantı ifadelerinin anlama olan katkısını değerlendirir.	1	0	1	0
Deyim ve atasözlerinin metne katkısını belirler.	1	0	1	0
Metnin konusunu belirler.	1	0	0	0
Metindeki söz sanatlarını tespit eder.	1	0	1	0
Metnin ilgili sorular sorar.	2	2	0	100
Metnin içeriğini yorumlar.	2	0	2	0
Yazdıklarını düzenler.	1	0	1	0
Metindeki hikâye unsurlarını belirler.	1	0	1	0
Okudukları ile ilgili çıkarımlarda bulunur.	1	0	1	0
Çekim eklerinin işlevlerini ayırt eder.	1	0	1	0
Fillerin anlam özelliklerini fark eder.	1	1	0	100
Metin türlerini ayırt eder.	1	0	1	0
Görsellerle ilgili soruların cevaplar.	1	0	1	0
Noktalama işaretlerine dikkat ederek sesli ve sessiz okur.	1	1	0	100
Metindeki iş ve işlem basamaklarını kavrar.	1	1	0	100
Grafik, tablo ve çizelgeyle sunulan bilgileri yorumlar.	1	0	1	0
Medya metinlerini değerlendirir.	1	1	0	100

Sözel (DİN)	Soru	Doğru	Yanlış	Boş	Net	Başarı
	10	4	6	0	2,00	% 20
Cevap Anahtarı	A	CACACBDDBA				
Cevaplarınız		CdCACcbbdb				

Din K.ve A.B.	S	D	Y	B%
Melekleri özellikleri ve görevlerine göre sınıflandırır.	2	2	0	100
Dünya hayatı ile ahiret hayatı arasındaki ilişkiyi yorumlar.	2	0	2	0
Varlıklar âlemini özelliklerine göre ayırt eder.	1	1	0	100
Allah'ın (c.c.) adil, merhametli ve affedicisi olması ile ahiret inancını arasında ilişki kurar.	2	1	1	50
Ahiret hayatının aşamalarını açıklar.	2	0	2	0
Hz. İsa'nın (a.s.) hayatını ana hatlarıyla tanıtır.	1	0	1	0

Sayısal (MAT)	Soru	Doğru	Yanlış	Boş	Net	Başarı
	20	5	15	0	0,00	% 0
Cevap Anahtarı	A	ACCDADADDDBDBABCACBC				
Cevaplarınız		cbCbcbcbDDBDabcbadd				

Matematik	S	D	Y	B%
Tam sayılarla toplama ve çıkarma işlemlerini yapar, ilgili problemleri çözer.	3	1	2	33
Tam sayılarla çarpma ve bölme işlemlerini yapar.	3	1	2	33
Tam sayıların kendileri ile tekrarlı çarpımını üslü nicelik olarak ifade eder.	4	0	4	0
Toplama işleminin özelliklerini akıcı işlem yapmak için birer strateji olarak kullanır.	3	0	3	0
Tam sayılarla işlemler yapmayı gerektiren problemleri çözer.	4	2	2	50
Rasyonel sayıların ondalık gösterimle ifade eder.	1	1	0	100
Rasyonel sayıların tanır ve sayı doğrusunda gösterir.	1	0	1	0
Devirli olan ve olmayan ondalık gösterimleri rasyonel sayı olarak ifade eder.	1	0	1	0

Sözel (TAR)	Soru	Doğru	Yanlış	Boş	Net	Başarı
	10	6	4	0	4,67	% 47
Cevap Anahtarı	A	ADCDDABCCB				
Cevaplarınız		AbCDDbdbCB				

Tarih	S	D	Y	B%
Bireysel ve toplumsal ilişkilerde olumlu iletişim yollarını kullanır.	3	2	1	67
Osmanlı Devleti'nin siyasi güç olarak ortaya çıkış sürecini ve bu süreci etkileyen faktörleri açıklar.	3	1	2	33
İletişim araçlarından yararlanırken haklarını kullanır ve sorumluluklarını yerine getirir.	2	1	1	50
Osmanlı Devleti'nin fetih siyasetini örnekler üzerinden analiz eder.	1	1	0	100
İletişimi etkileyen tutum ve davranışları analiz ederek kendi tutum ve davranışlarını sorgular.	1	1	0	100

Sözel (İNG)	Soru	Doğru	Yanlış	Boş	Net	Başarı
	10	4	6	0	2,00	% 20
Cevap Anahtarı	A	CABCABBDDAD				
Cevaplarınız		CbBadcBcdD				

İngilizce	S	D	Y	B%
Students will be able to talk about other people's appearances and personalities.	3	1	2	33
Students will be able to talk about routines/daily activities by using frequency adverbs and giving explanations and re	2	0	2	0
Students will be able to understand a simple text about appearances, personalities, and comparisons including explar	1	1	0	100
Students will be able to report on appearances and personalities of other people.	1	0	1	0
Students will be able to understand short and simple texts on sports.	3	2	1	67

Sayısal (FEN)	Soru	Doğru	Yanlış	Boş	Net	Başarı
	20	5	15	0	0,00	% 0
Cevap Anahtarı	A	DBBCDCADAADABACDBDBC				
Cevaplarınız		cacdbddadAbABdbbDDad				

Fen	S	D	Y	B%
Uzay teknolojilerini açıklar.	3	0	3	0
Mitozun birbirini takip eden farklı evrelerden oluştuğunu açıklar.	2	0	2	0
Uzay kirliliğinin nedenlerini ifade ederek bu kirliliğin yol açabileceği olası sonuçları tahmin eder.	1	0	1	0
Teleskobun gök bilimin gelişimindeki önemine yönelik çıkarımda bulunur.	3	0	3	0
Galaksilerin yapısını açıklar.	1	0	1	0
Hayvan ve bitki hücrelerini, temel kısımları ve görevleri açısından karşılaştırır.	4	3	1	75
Yıldız kavramını açıklar.	1	0	1	0
Evren kavramını açıklar.	1	1	0	100
Mitozun canlılar için önemini açıklar.	2	0	2	0
Yıldız oluşum sürecinin farkına varır.	1	0	1	0
Hücre-doku-organ-sistem-organizma ilişkisini açıklar.	1	1	0	100



## 7.SINIF SON VİRAJ 1.DENEME

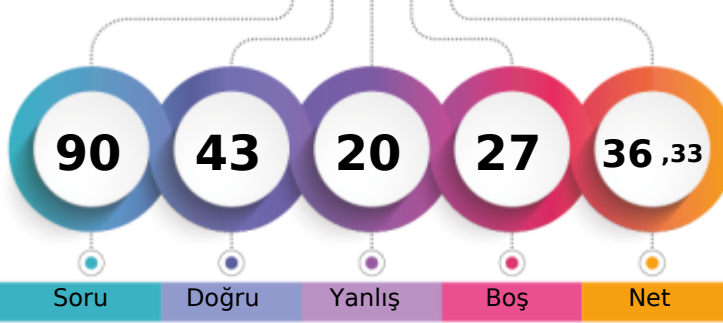

311,484 % 59,91

ANTALYA / KAŞ  
KINIK ORTAOKULU7A - 85  
NURSUNA TOPCUOĞLU

1. Öğrenci

Sizin yeriniz  
(6932.)

Sonuncu Öğrenci

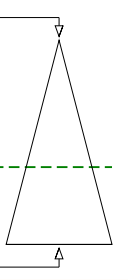

Soru Doğru Yanlış Boş Net

Şube Kurum İlçe İl Genel

Öğrenci Sıra No 2 2 2 18 6932 % 59,91

Sınava Katılan Öğrenci Sayısı 16 41 41 86 11570

Sözel (TÜR)	Soru	Doğru	Yanlış	Boş	Net	Başarı
	20	14	3	3	13,00	% 65
Cevap Anahtarı	A	ACDBBDCACDBBCABADBA				
Cevaplarınız		ACcB D cCbBDBCABAD A				

Türkçe	S	D	Y	B%
Bağlamdan yararlanarak bilmediği kelime ve kelime gruplarının anlamını tahmin eder.	1	1	0	100
Metni oluşturan unsurlar arasındaki geçiş ve bağlantı ifadelerinin anlama olan katkısını değerlendirir.	1	1	0	100
Deyim ve atasözlerinin metne katkısını belirler.	1	0	1	0
Metnin konusunu belirler.	1	1	0	100
Metindeki söz sanatlarını tespit eder.	1	0	0	0
Metnin ilgili sorular sorar.	2	2	0	100
Metnin içeriğini yorumlar.	2	1	0	50
Yazdıklarını düzenler.	1	0	1	0
Metindeki hikâye unsurlarını belirler.	1	1	0	100
Okudukları ile ilgili çıkarımlarda bulunur.	1	0	1	0
Çekim eklerinin işlevlerini ayırt eder.	1	1	0	100
Fillerin anlam özelliklerini fark eder.	1	1	0	100
Metin türlerini ayırt eder.	1	1	0	100
Görsellerle ilgili soruların cevaplar.	1	1	0	100
Noktalama işaretlerine dikkat ederek sesli ve sessiz okur.	1	1	0	100
Metindeki iş ve işlem basamaklarını kavrar.	1	1	0	100
Grafik, tablo ve çizelgeyle sunulan bilgileri yorumlar.	1	0	0	0
Medya metinlerini değerlendirir.	1	1	0	100

Sözel (DİN)	Soru	Doğru	Yanlış	Boş	Net	Başarı
	10	7	3	0	6,00	% 60
Cevap Anahtarı	A	CACACBDDBA				
Cevaplarınız		CACAAaBDDac				

Din K.ve A.B.	S	D	Y	B%
Melekleri özellikleri ve görevlerine göre sınıflandırır.	2	2	0	100
Dünya hayatı ile ahiret hayatı arasındaki ilişkiyi yorumlar.	2	2	0	100
Varlıklar âlemini özelliklerine göre ayırt eder.	1	1	0	100
Allah'ın (c.c.) adil, merhametli ve affedicisi olması ile ahiret inancını arasında ilişki kurar.	2	0	2	0
Ahiret hayatının aşamalarını açıklar.	2	2	0	100
Hz. İsa'nın (a.s.) hayatını ana hatlarıyla tanıtır.	1	0	1	0

Sayısal (MAT)	Soru	Doğru	Yanlış	Boş	Net	Başarı
	20	0	3	17	-1,00	% 0
Cevap Anahtarı	A	ACCDDADDBBDBABCACBC				
Cevaplarınız		c ac				

Matematik	S	D	Y	B%
Tam sayılarla toplama ve çıkarma işlemlerini yapar, ilgili problemleri çözer.	3	0	1	0
Tam sayılarla çarpma ve bölme işlemlerini yapar.	3	0	0	0
Tam sayıların kendileri ile tekrarlı çarpımını üslü nicelik olarak ifade eder.	4	0	1	0
Toplama işleminin özelliklerini akıcı işlem yapmak için birer strateji olarak kullanır.	3	0	1	0
Tam sayılarla işlemler yapmayı gerektiren problemleri çözer.	4	0	0	0
Rasyonel sayıların ondalık gösterimle ifade eder.	1	0	0	0
Rasyonel sayıların tanır ve sayı doğrusunda gösterir.	1	0	0	0
Devirli olan ve olmayan ondalık gösterimleri rasyonel sayı olarak ifade eder.	1	0	0	0

Sözel (TAR)	Soru	Doğru	Yanlış	Boş	Net	Başarı
	10	7	2	1	6,33	% 63
Cevap Anahtarı	A	ADCDDABCCB				
Cevaplarınız		AcCDDaCC				

Tarih	S	D	Y	B%
Bireysel ve toplumsal ilişkilerde olumlu iletişim yollarını kullanır.	3	3	0	100
Osmanlı Devleti'nin siyasi güç olarak ortaya çıkış sürecini ve bu süreci etkileyen faktörleri açıklar.	3	0	2	0
İletişim araçlarından yararlanırken haklarını kullanır ve sorumluluklarını yerine getirir.	2	2	0	100
Osmanlı Devleti'nin fetih siyasetini örnekler üzerinden analiz eder.	1	1	0	100
İletişimi etkileyen tutum ve davranışları analiz ederek kendi tutum ve davranışlarını sorgular.	1	1	0	100

Sözel (İNG)	Soru	Doğru	Yanlış	Boş	Net	Başarı
	10	4	4	2	2,67	% 27
Cevap Anahtarı	A	CABCABBDDAD				
Cevaplarınız		aA bAcBD b				

İngilizce	S	D	Y	B%
Students will be able to talk about other people's appearances and personalities.	3	2	1	67
Students will be able to talk about routines/daily activities by using frequency adverbs and giving explanations and reasons.	2	1	1	50
Students will be able to understand a simple text about appearances, personalities, and comparisons including explanations.	1	0	0	0
Students will be able to report on appearances and personalities of other people.	1	0	1	0
Students will be able to understand short and simple texts on sports.	3	1	1	33

Sayısal (FEN)	Soru	Doğru	Yanlış	Boş	Net	Başarı
	20	11	5	4	9,33	% 47
Cevap Anahtarı	A	DBBCDCADAADABACDBDBC				
Cevaplarınız		DaBCDCb dADAB a BbB				

Fen	S	D	Y	B%
Uzay teknolojilerini açıklar.	3	2	1	67
Mitozun birbirini takip eden farklı evrelerden oluştuğunu açıklar.	2	1	0	50
Uzay kirliliğinin nedenlerini ifade ederek bu kirliliğin yol açabileceği olası sonuçları tahmin eder.	1	1	0	100
Teleskobun gök bilimin gelişimindeki önemine yönelik çıkarımda bulunur.	3	1	1	33
Galaksilerin yapısını açıklar.	1	0	1	0
Hayvan ve bitki hücrelerini, temel kısımları ve görevleri açısından karşılaştırır.	4	3	1	75
Yıldız kavramını açıklar.	1	1	0	100
Evren kavramını açıklar.	1	1	0	100
Mitozun canlılar için önemini açıklar.	2	0	0	0
Yıldız oluşum sürecinin farkına varır.	1	0	1	0
Hücre-doku-organ-sistem-organizma ilişkisini açıklar.	1	1	0	100



## 7.SINIF SON VİRAJ 1.DENEME

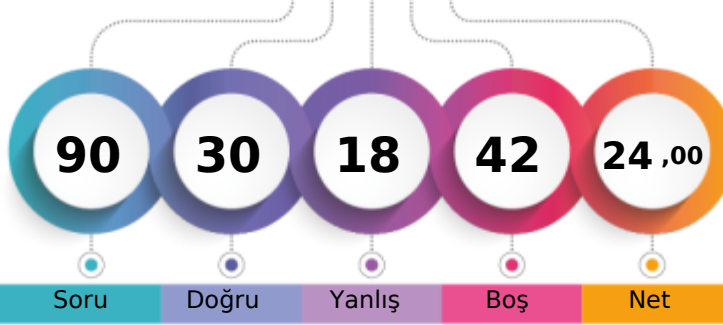

258,169 % 78,23

ANTALYA / KAŞ  
KINIK ORTAOKULU7A - 528  
ÖMER FARUK ARSLAN

1. Öğrenci

Sizin yeriniz  
(9051.)

Sonuncu Öğrenci

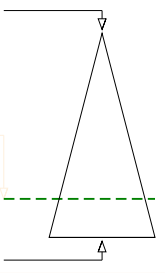

Soru Doğru Yanlış Boş Net

Şube Kurum İlçe İl Genel

Öğrenci Sıra No 6 7 7 35 9051 % 78,23

Sınava Katılan Öğrenci Sayısı 16 41 41 86 11570

Sözel (TÜR)	Soru	Doğru	Yanlış	Boş	Net	Başarı
	20	4	5	11	2,33	% 12
Cevap Anahtarı	A	ACDBBDCACDBBCABADBA				
Cevaplarınız	A	aaa	C	C	aaA	

Türkçe	S	D	Y	B%
Bağlamdan yararlanarak bilmediği kelime ve kelime gruplarının anlamını tahmin eder.	1	1	0	100
Metni oluşturan unsurlar arasındaki geçiş ve bağlantı ifadelerinin anlama olan katkısını değerlendirir.	1	0	0	0
Deyim ve atasözlerinin metne katkısını belirler.	1	0	1	0
Metnin konusunu belirler.	1	0	1	0
Metindeki söz sanatlarını tespit eder.	1	0	1	0
Metnin ilgili sorular sorar.	2	0	0	0
Metnin içeriğini yorumlar.	2	0	0	0
Yazdıklarını düzenler.	1	0	0	0
Metindeki hikâye unsurlarını belirler.	1	1	0	100
Okudukları ile ilgili çıkarımlarda bulunur.	1	0	0	0
Çekim eklerinin işlevlerini ayırt eder.	1	0	0	0
Fillerin anlam özelliklerini fark eder.	1	1	0	100
Metin türlerini ayırt eder.	1	0	0	0
Görsellerle ilgili soruların cevaplar.	1	0	0	0
Noktalama işaretlerine dikkat ederek sesli ve sessiz okur.	1	0	0	0
Metindeki iş ve işlem basamaklarını kavrar.	1	0	1	0
Grafik, tablo ve çizelgeyle sunulan bilgileri yorumlar.	1	0	1	0
Medya metinlerini değerlendirir.	1	1	0	100

Sözel (DİN)	Soru	Doğru	Yanlış	Boş	Net	Başarı
	10	8	2	0	7,33	% 73
Cevap Anahtarı	A	CACACBDDBA				
Cevaplarınız		CACAaCDDBA				

Din K.ve A.B.	S	D	Y	B%
Melekleri özellikleri ve görevlerine göre sınıflandırır.	2	2	0	100
Dünya hayatı ile ahiret hayatı arasındaki ilişkiyi yorumlar.	2	2	0	100
Varlıklar âlemini özelliklerine göre ayırt eder.	1	1	0	100
Allah'ın (c.c.) adil, merhametli ve affedicisi olması ile ahiret inancını arasında ilişki kurar.	2	1	1	50
Ahiret hayatının aşamalarını açıklar.	2	1	1	50
Hz. İsa'nın (a.s.) hayatını ana hatlarıyla tanıtır.	1	1	0	100

Sayısal (MAT)	Soru	Doğru	Yanlış	Boş	Net	Başarı
	20	2	1	17	1,67	% 8
Cevap Anahtarı	A	ACCDDADDBDDDBABCACBC				
Cevaplarınız	A		d	C		

Matematik	S	D	Y	B%
Tam sayılarla toplama ve çıkarma işlemlerini yapar, ilgili problemleri çözer.	3	1	0	33
Tam sayılarla çarpma ve bölme işlemlerini yapar.	3	0	0	0
Tam sayıların kendileri ile tekrarlı çarpımını üslü nicelik olarak ifade eder.	4	0	0	0
Toplama işleminin özelliklerini akıcı işlem yapmak için birer strateji olarak kullanır.	3	0	0	0
Tam sayılarla işlemler yapmayı gerektiren problemleri çözer.	4	1	1	25
Rasyonel sayıların ondalık gösterimle ifade eder.	1	0	0	0
Rasyonel sayıların tanır ve sayı doğrusunda gösterir.	1	0	0	0
Devirli olan ve olmayan ondalık gösterimleri rasyonel sayı olarak ifade eder.	1	0	0	0

Sözel (TAR)	Soru	Doğru	Yanlış	Boş	Net	Başarı
	10	7	3	0	6,00	% 60
Cevap Anahtarı	A	ADCDDABCCB				
Cevaplarınız		AaCDDABaCc				

Tarih	S	D	Y	B%
Bireysel ve toplumsal ilişkilerde olumlu iletişim yollarını kullanır.	3	2	1	67
Osmanlı Devleti'nin siyasi güç olarak ortaya çıkış sürecini ve bu süreci etkileyen faktörleri açıklar.	3	1	2	33
İletişim araçlarından yararlanırken haklarını kullanır ve sorumluluklarını yerine getirir.	2	2	0	100
Osmanlı Devleti'nin fetih siyasetini örnekler üzerinden analiz eder.	1	1	0	100
İletişimi etkileyen tutum ve davranışları analiz ederek kendi tutum ve davranışlarını sorgular.	1	1	0	100

Sözel (İNG)	Soru	Doğru	Yanlış	Boş	Net	Başarı
	10	2	0	8	2,00	% 20
Cevap Anahtarı	A	CABCABBDAD				
Cevaplarınız		A		B		

İngilizce	S	D	Y	B%
Students will be able to talk about other people's appearances and personalities.	3	0	0	0
Students will be able to talk about routines/daily activities by using frequency adverbs and giving explanations and re	2	1	0	50
Students will be able to understand a simple text about appearances, personalities, and comparisons including explar	1	0	0	0
Students will be able to report on appearances and personalities of other people.	1	0	0	0
Students will be able to understand short and simple texts on sports.	3	1	0	33

Sayısal (FEN)	Soru	Doğru	Yanlış	Boş	Net	Başarı
	20	7	7	6	4,67	% 23
Cevap Anahtarı	A	DBBCDCADAADABACDBDBC				
Cevaplarınız		aBaCDac	AdDAB	aa		

Fen	S	D	Y	B%
Uzay teknolojilerini açıklar.	3	2	1	67
Mitozun birbirini takip eden farklı evrelerden oluştuğunu açıklar.	2	0	1	0
Uzay kirliliğinin nedenlerini ifade ederek bu kirliliğin yol açabileceği olası sonuçları tahmin eder.	1	1	0	100
Teleskobun gök bilimin gelişimindeki önemine yönelik çıkarımda bulunur.	3	0	2	0
Galaksilerin yapısını açıklar.	1	1	0	100
Hayvan ve bitki hücrelerini, temel kısımları ve görevleri açısından karşılaştırır.	4	1	2	25
Yıldız kavramını açıklar.	1	1	0	100
Evren kavramını açıklar.	1	1	0	100
Mitozun canlılar için önemini açıklar.	2	0	1	0
Yıldız oluşum sürecinin farkına varır.	1	0	0	0
Hücre-doku-organ-sistem-organizma ilişkisini açıklar.	1	0	0	0

## 7.SINIF SON VİRAJ 1.DENEME

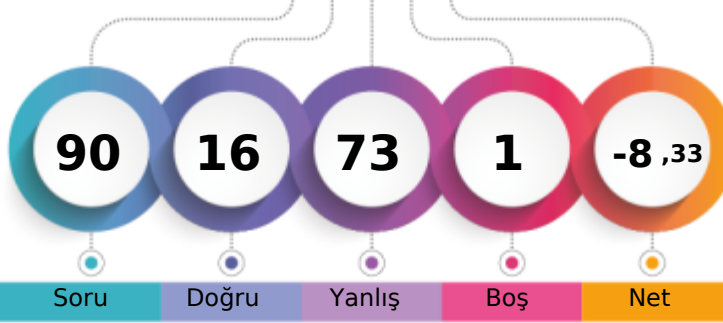

163,288 % 99,68

ANTALYA / KAŞ  
KINIK ORTAOKULU7A - 150  
RAMAZAN DOĞAN

1. Öğrenci

Sizin yeriniz  
(11533.)

Sonuncu Öğrenci

Soru Doğru Yanlış Boş Net

Şube Kurum İlçe İl Genel

Öğrenci Sıra No 16 41 41 86 11533 % 99,68

Sınava Katılan Öğrenci Sayısı 16 41 41 86 11570

		Soru	Doğru	Yanlış	Boş	Net	Başarı	
<b>Sözel (TÜR)</b>		20	5	15	0	0,00	% 0	
Cevap Anahtarı	A	ACDBBDCACDBBCABADBA						
Cevaplarınız		dabcBbCAdadcaadBcDab						

		S	D	Y	B%
<b>Türkçe</b>		1	0	1	0
Bağlamdan yararlanarak bilmediği kelime ve kelime gruplarının anlamını tahmin eder.		1	0	1	0
Metni oluşturan unsurlar arasındaki geçiş ve bağlantı ifadelerinin anlama olan katkısını değerlendirir.		1	0	1	0
Deyim ve atasözlerinin metne katkısını belirler.		1	0	1	0
Metnin konusunu belirler.		1	0	1	0
Metindeki söz sanatlarını tespit eder.		1	1	0	100
Metninle ilgili sorular sorar.		2	0	2	0
Metnin içeriğini yorumlar.		2	1	1	50
Yazdıklarını düzenler.		1	1	0	100
Metindeki hikâye unsurlarını belirler.		1	0	1	0
Okudukları ile ilgili çıkarımlarda bulunur.		1	0	1	0
Çekim eklerinin işlevlerini ayırır.		1	0	1	0
Fillerin anlam özelliklerini fark eder.		1	0	1	0
Metin türlerini ayırır.		1	0	1	0
Görsellerle ilgili soruların cevaplar.		1	1	0	100
Noktalama işaretlerine dikkat ederek sesli ve sessiz okur.		1	0	1	0
Metindeki iş ve işlem basamaklarını kavrar.		1	1	0	100
Grafik, tablo ve çizelgeyle sunulan bilgileri yorumlar.		1	0	1	0
Medya metinlerini değerlendirir.		1	0	1	0

		Soru	Doğru	Yanlış	Boş	Net	Başarı	
<b>Sözel (DİN)</b>		10	2	8	0	-0,67	% 0	
Cevap Anahtarı	A	CACACBDDBA						
Cevaplarınız		CbaAacbbdc						

		S	D	Y	B%
<b>Din K.ve A.B.</b>		2	0	100	
Melekleri özellikleri ve görevlerine göre sınıflandırır.		2	0	100	
Dünya hayatı ile ahiret hayatı arasındaki ilişkiyi yorumlar.		2	0	2	0
Varlıklar âlemini özelliklerine göre ayırır.		1	0	1	0
Allah'ın (c.c.) adil, merhametli ve affedicisi olması ile ahiret inancını arasında ilişki kurar.		2	0	2	0
Ahiret hayatının aşamalarını açıklar.		2	0	2	0
Hz. İsa'nın (a.s.) hayatını ana hatlarıyla tanıtır.		1	0	1	0

		Soru	Doğru	Yanlış	Boş	Net	Başarı	
<b>Sayısal (MAT)</b>		20	1	19	0	-5,33	% 0	
Cevap Anahtarı	A	ACCDADADDDBDBABCACBC						
Cevaplarınız		cbbbcDbbcabadaacada						

		S	D	Y	B%
<b>Matematik</b>		3	0	3	0
Tam sayılarla toplama ve çıkarma işlemlerini yapar, ilgili problemleri çözer.		3	0	3	0
Tam sayılarla çarpma ve bölme işlemlerini yapar.		3	0	3	0
Tam sayıların kendileri ile tekrarlı çarpımını üslü nicelik olarak ifade eder.		4	0	4	0
Toplama işleminin özelliklerini akıcı işlem yapmak için birer strateji olarak kullanır.		3	1	2	33
Tam sayılarla işlemler yapmayı gerektiren problemleri çözer.		4	0	4	0
Rasyonel sayıların ondalık gösterimle ifade eder.		1	0	1	0
Rasyonel sayıların tanır ve sayı doğrusunda gösterir.		1	0	1	0
Devirli olan ve olmayan ondalık gösterimleri rasyonel sayı olarak ifade eder.		1	0	1	0

		Soru	Doğru	Yanlış	Boş	Net	Başarı	
<b>Sözel (TAR)</b>		10	0	10	0	-3,33	% 0	
Cevap Anahtarı	A	ADCDDABCCB						
Cevaplarınız		cbabacdbda						

		S	D	Y	B%
<b>Tarih</b>		3	0	3	0
Bireysel ve toplumsal ilişkilerde olumlu iletişim yollarını kullanır.		3	0	3	0
Osmanlı Devleti'nin siyasi güç olarak ortaya çıkış sürecini ve bu süreci etkileyen faktörleri açıklar.		3	0	3	0
İletişim araçlarından yararlanırken haklarını kullanır ve sorumluluklarını yerine getirir.		2	0	2	0
Osmanlı Devleti'nin fetih siyasetini örnekler üzerinden analiz eder.		1	0	1	0
İletişimi etkileyen tutum ve davranışları analiz ederek kendi tutum ve davranışlarını sorgular.		1	0	1	0

		Soru	Doğru	Yanlış	Boş	Net	Başarı	
<b>Sözel (İNG)</b>		10	4	5	1	2,33	% 23	
Cevap Anahtarı	A	CABCABBDAD						
Cevaplarınız		CcBbABAab						

		S	D	Y	B%
<b>İngilizce</b>		3	2	1	67
Students will be able to talk about other people's appearances and personalities.		3	2	1	67
Students will be able to talk about routines/daily activities by using frequency adverbs and giving explanations and re		2	0	2	0
Students will be able to understand a simple text about appearances, personalities, and comparisons including explar		1	0	1	100
Students will be able to report on appearances and personalities of other people.		1	1	0	100
Students will be able to understand short and simple texts on sports.		3	0	2	0

		Soru	Doğru	Yanlış	Boş	Net	Başarı	
<b>Sayısal (FEN)</b>		20	4	16	0	-1,33	% 0	
Cevap Anahtarı	A	DBBCDCADAADABACDBDBC						
Cevaplarınız		aBBaAbAacdabdcdbBaaa						

		S	D	Y	B%
<b>Fen</b>		3	1	2	33
Uzay teknolojilerini açıklar.		3	1	2	33
Mitozun birbirini takip eden farklı evrelerden oluştuğunu açıklar.		2	1	1	50
Uzay kirliliğinin nedenlerini ifade ederek bu kirliliğin yol açabileceği olası sonuçları tahmin eder.		1	0	1	0
Teleskobun gök bilimin gelişimindeki önemine yönelik çıkarımda bulunur.		3	1	2	33
Galaksilerin yapısını açıklar.		1	0	1	0
Hayvan ve bitki hücrelerini, temel kısımları ve görevleri açısından karşılaştırır.		4	0	4	0
Yıldız kavramını açıklar.		1	0	1	0
Evren kavramını açıklar.		1	0	1	0
Mitozun canlılar için önemini açıklar.		2	0	2	0
Yıldız oluşum sürecinin farkına varır.		1	0	1	0
Hücre-doku-organ-sistem-organizma ilişkisini açıklar.		1	1	0	100



# 7.SINIF SON VİRAJ 1.DENEME



253,710 % 79,61

ANTALYA / KAŞ  
KINIK ORTAOKULU

7A - 77  
SELİNAY SEVEN

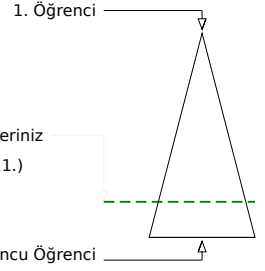
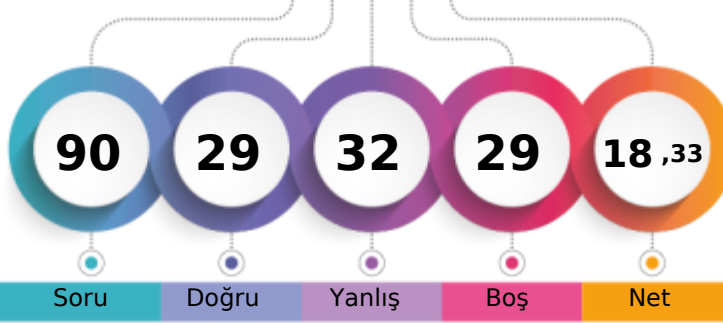

Şube	Kurum	İlçe	İl	Genel
Öğrenci Sıra No	7	8	8	37
Sınava Katılan Öğrenci Sayısı	16	41	41	86
				9211 % 79,61
				11570

Sözel (TÜR)	Soru	Doğru	Yanlış	Boş	Net	Başarı
	20	10	4	6	8,67	% 43
Cevap Anahtarı	A	ACDBBDCACDBBCABADBA				
Cevaplarınız		ACDBda AC B aC aA A				

Türkçe	S	D	Y	B%
Bağlamdan yararlanarak bilmediği kelime ve kelime gruplarının anlamını tahmin eder.	1	1	0	100
Metni oluşturan unsurlar arasındaki geçiş ve bağlantı ifadelerinin anlama olan katkısını değerlendirir.	1	1	0	100
Deyim ve atasözlerinin metne katkısını belirler.	1	1	0	100
Metnin konusunu belirler.	1	1	0	100
Metindeki söz sanatlarını tespit eder.	1	0	1	0
Metnin ilgili sorular sorar.	2	0	1	0
Metnin içeriğini yorumlar.	2	1	0	50
Yazdıklarını düzenler.	1	1	0	100
Metindeki hikâye unsurlarını belirler.	1	1	0	100
Okudukları ile ilgili çıkarımlarda bulunur.	1	0	0	0
Çekim eklerinin işlevlerini ayırır eder.	1	0	1	0
Fillerin anlam özelliklerini fark eder.	1	1	0	100
Metin türlerini ayırır eder.	1	0	0	0
Görsellerle ilgili soruların cevaplar.	1	0	1	0
Noktalama işaretlerine dikkat ederek sesli ve sessiz okur.	1	1	0	100
Metindeki iş ve işlem basamaklarını kavrar.	1	0	0	0
Grafik, tablo ve çizelgeyle sunulan bilgileri yorumlar.	1	0	0	0
Medya metinlerini değerlendirir.	1	1	0	100

Sözel (DİN)	Soru	Doğru	Yanlış	Boş	Net	Başarı
	10	5	5	0	3,33	% 33
Cevap Anahtarı	A	CACACBDDBA				
Cevaplarınız		dAaACaaDBb				

Din K.ve A.B.	S	D	Y	B%
Melekleri özellikleri ve görevlerine göre sınıflandırır.	2	1	1	50
Dünya hayatı ile ahiret hayatı arasındaki ilişkiyi yorumlar.	2	2	0	100
Varlıklar âlemini özelliklerine göre ayırır eder.	1	0	1	0
Allah'ın (c.c.) adil, merhametli ve affedicisi olması ile ahiret inancını arasında ilişki kurar.	2	2	0	100
Ahiret hayatının aşamalarını açıklar.	2	0	2	0
Hz. İsa'nın (a.s.) hayatını ana hatlarıyla tanıtır.	1	0	1	0

Sayısal (MAT)	Soru	Doğru	Yanlış	Boş	Net	Başarı
	20	3	3	14	2,00	% 10
Cevap Anahtarı	A	ACCDADADDBDBABCACBC				
Cevaplarınız		Ad bbA D				

Matematik	S	D	Y	B%
Tam sayılarla toplama ve çıkarma işlemlerini yapar, ilgili problemleri çözer.	3	1	0	33
Tam sayılarla çarpma ve bölme işlemlerini yapar.	3	1	1	33
Tam sayıların kendileri ile tekrarlı çarpımını üslü nicelik olarak ifade eder.	4	1	0	25
Toplama işleminin özelliklerini akıcı işlem yapmak için birer strateji olarak kullanır.	3	0	2	0
Tam sayılarla işlemler yapmayı gerektiren problemleri çözer.	4	0	0	0
Rasyonel sayıların ondalık gösterimle ifade eder.	1	0	0	0
Rasyonel sayıların tanır ve sayı doğrusunda gösterir.	1	0	0	0
Devirli olan ve olmayan ondalık gösterimleri rasyonel sayı olarak ifade eder.	1	0	0	0

Sözel (TAR)	Soru	Doğru	Yanlış	Boş	Net	Başarı
	10	6	3	1	5,00	% 50
Cevap Anahtarı	A	ADCDDABCCB				
Cevaplarınız		ADC bAdCaB				

Tarih	S	D	Y	B%
Bireysel ve toplumsal ilişkilerde olumlu iletişim yollarını kullanır.	3	2	0	67
Osmanlı Devleti'nin siyasi güç olarak ortaya çıkış sürecini ve bu süreci etkileyen faktörleri açıklar.	3	2	1	67
İletişim araçlarından yararlanırken haklarını kullanır ve sorumluluklarını yerine getirir.	2	2	0	100
Osmanlı Devleti'nin fetih siyasetini örnekler üzerinden analiz eder.	1	0	1	0
İletişimi etkileyen tutum ve davranışları analiz ederek kendi tutum ve davranışlarını sorgular.	1	0	1	0

Sözel (İNG)	Soru	Doğru	Yanlış	Boş	Net	Başarı
	10	2	7	1	-0,33	% 0
Cevap Anahtarı	A	CABCABBDAD				
Cevaplarınız		bdAcBcaDb				

İngilizce	S	D	Y	B%
Students will be able to talk about other people's appearances and personalities.	3	1	2	33
Students will be able to talk about routines/daily activities by using frequency adverbs and giving explanations and reasons.	2	1	1	50
Students will be able to understand a simple text about appearances, personalities, and comparisons including explanations.	1	0	1	0
Students will be able to report on appearances and personalities of other people.	1	0	1	0
Students will be able to understand short and simple texts on sports.	3	0	2	0

Sayısal (FEN)	Soru	Doğru	Yanlış	Boş	Net	Başarı
	20	3	10	7	-0,33	% 0
Cevap Anahtarı	A	DBBCDCADAADABACDBDBC				
Cevaplarınız		cdcCD A ca d ca db				

Fen	S	D	Y	B%
Uzay teknolojilerini açıklar.	3	1	2	33
Mitozun birbirini takip eden farklı evrelerden oluştuğunu açıklar.	2	0	2	0
Uzay kirliliğinin nedenlerini ifade ederek bu kirliliğin yol açabileceği olası sonuçları tahmin eder.	1	1	0	100
Teleskobun gök bilimin gelişimindeki önemine yönelik çıkarımda bulunur.	3	1	0	33
Galaksilerin yapısını açıklar.	1	0	0	0
Hayvan ve bitki hücrelerini, temel kısımları ve görevleri açısından karşılaştırır.	4	0	3	0
Yıldız kavramını açıklar.	1	0	1	0
Evren kavramını açıklar.	1	0	0	0
Mitozun canlılar için önemini açıklar.	2	0	1	0
Yıldız oluşum sürecinin farkına varır.	1	0	0	0
Hücre-doku-organ-sistem-organizma ilişkisini açıklar.	1	0	1	0

## 7.SINIF SON VİRAJ 1.DENEME

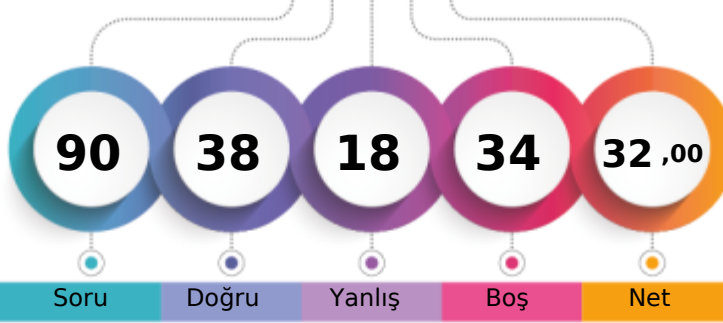

292,963 % 66,80

ANTALYA / KAŞ  
KINIK ORTAOKULU7A - 502  
SEMİHA TUFAN

1. Öğrenci

Sizin yeriniz  
(7729.)

Sonuncu Öğrenci

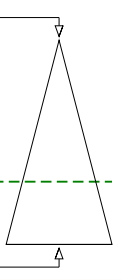

Soru Doğru Yanlış Boş Net

Şube Kurum İlçe İl Genel

Öğrenci Sıra No 4 4 4 25 7729 % 66,80

Sınava Katılan Öğrenci Sayısı 16 41 41 86 11570

		Soru	Doğru	Yanlış	Boş	Net	Başarı	
<b>Sözel (TÜR)</b>		20	11	8	1	8,33	% 42	
Cevap Anahtarı	A	ACDBBDCACDBBCABADBA						
Cevaplarınız		ACDBacbcCDdbBCcBbd A						

S D Y B%
1 1 0 100
1 1 0 100
1 1 0 100
1 1 0 100
1 0 1 0
1 1 0 100
2 0 2 0
2 0 2 0
1 0 1 0
1 1 0 100
1 1 0 100
1 1 0 100
1 1 0 100
1 0 1 0
1 1 0 100
1 0 1 0
1 1 0 100
1 1 0 100
1 1 0 100
1 0 0 0
1 1 0 100

		Soru	Doğru	Yanlış	Boş	Net	Başarı	
<b>Sözel (DİN)</b>		10	8	2	0	7,33	% 73	
Cevap Anahtarı	A	CACACBDDDBA						
Cevaplarınız		dAbACBDDDBA						

S D Y B%
2 1 1 50
2 2 0 100
1 0 1 0
2 2 0 100
2 2 0 100
1 1 0 100

		Soru	Doğru	Yanlış	Boş	Net	Başarı	
<b>Sayısal (MAT)</b>		20	0	0	20	0,00	% 0	
Cevap Anahtarı	A	ACCDADADDDBDBABCACBC						
Cevaplarınız								

S D Y B%
3 0 0 0
3 0 0 0
4 0 0 0
3 0 0 0
4 0 0 0
1 0 0 0
1 0 0 0
1 0 0 0

		Soru	Doğru	Yanlış	Boş	Net	Başarı	
<b>Sözel (TAR)</b>		10	6	4	0	4,67	% 47	
Cevap Anahtarı	A	ADCDDABCCCB						
Cevaplarınız		ADCDBbdbcCB						

S D Y B%
3 2 1 67
3 2 1 67
2 1 1 50
1 0 1 0
1 1 0 100

		Soru	Doğru	Yanlış	Boş	Net	Başarı	
<b>Sözel (İNG)</b>		10	3	0	7	3,00	% 30	
Cevap Anahtarı	A	CABCABBDAD						
Cevaplarınız		A BD						

S D Y B%
3 1 0 33
2 1 0 50
1 0 0 0
1 0 0 0
3 1 0 33

		Soru	Doğru	Yanlış	Boş	Net	Başarı	
<b>Sayısal (FEN)</b>		20	10	4	6	8,67	% 43	
Cevap Anahtarı	A	DBBCDCADAADABACDBDBC						
Cevaplarınız		DBaCdDAdcAdAc C						

S D Y B%
3 3 0 100
2 0 1 0
1 1 0 100
3 2 1 67
1 0 1 0
4 1 1 25
1 1 0 100
1 1 0 100
2 0 0 0
1 1 0 100
1 0 0 0

## 7.SINIF SON VİRAJ 1.DENEME

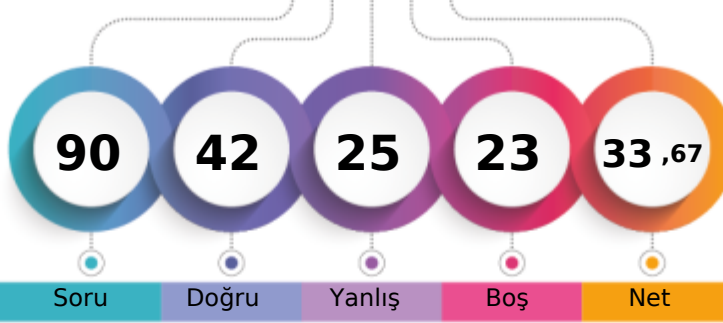

292,070 % 67,13

ANTALYA / KAŞ  
KINIK ORTAOKULU7A - 991  
SUDEM KAYLAN

1. Öğrenci

Sizin yeriniz  
(7767.)

Sonuncu Öğrenci

Soru Doğru Yanlış Boş Net

Şube Kurum İlçe İl Genel

Öğrenci Sıra No 5 5 5 26 7767 % 67,13

Sınava Katılan Öğrenci Sayısı 16 41 41 86 11570

		Soru	Doğru	Yanlış	Boş	Net	Başarı	
<b>Sözel (TÜR)</b>		20	11	8	1	8,33	% 42	
Cevap Anahtarı	A	ACDBBDCACDBBCABADBA						
Cevaplarınız		AdDddabACbBdACABdD A						

		S	D	Y	B%
<b>Türkçe</b>		1	1	0	100
Bağlamdan yararlanarak bilmediği kelime ve kelime gruplarının anlamını tahmin eder.		1	0	1	0
Metni oluşturan unsurlar arasındaki geçiş ve bağlantı ifadelerinin anlama olan katkısını değerlendirir.		1	0	1	0
Deyim ve atasözlerinin metne katkısını belirler.		1	1	0	100
Metnin konusunu belirler.		1	0	1	0
Metindeki söz sanatlarını tespit eder.		1	0	1	0
Metninle ilgili sorular sorar.		2	1	1	50
Metnin içeriğini yorumlar.		2	1	1	50
Yazdıklarını düzenler.		1	1	0	100
Metindeki hikâye unsurlarını belirler.		1	1	0	100
Okudukları ile ilgili çıkarımlarda bulunur.		1	0	1	0
Çekim eklerinin işlevlerini ayırt eder.		1	0	1	0
Fillerin anlam özelliklerini fark eder.		1	1	0	100
Metin türlerini ayırt eder.		1	1	0	100
Görsellerle ilgili soruların cevaplar.		1	1	0	100
Noktalama işaretlerine dikkat ederek sesli ve sessiz okur.		1	0	1	0
Metindeki iş ve işlem basamaklarını kavrar.		1	1	0	100
Grafik, tablo ve çizelgeyle sunulan bilgileri yorumlar.		1	0	0	0
Medya metinlerini değerlendirir.		1	1	0	100

		Soru	Doğru	Yanlış	Boş	Net	Başarı	
<b>Sözel (DİN)</b>		10	8	2	0	7,33	% 73	
Cevap Anahtarı	A	CACACBDDDBA						
Cevaplarınız		CACACcDDBb						

		S	D	Y	B%
<b>Din K.ve A.B.</b>		2	2	0	100
Melekleri özellikleri ve görevlerine göre sınıflandırır.		2	2	0	100
Dünya hayatı ile ahiret hayatı arasındaki ilişkiyi yorumlar.		2	2	0	100
Varlıklar âlemini özelliklerine göre ayırt eder.		1	1	0	100
Allah'ın (c.c.) adil, merhametli ve affedicisi olması ile ahiret inancını arasında ilişki kurar.		2	2	0	100
Ahiret hayatının aşamalarını açıklar.		2	1	1	50
Hz. İsa'nın (a.s.) hayatını ana hatlarıyla tanıtır.		1	0	1	0

		Soru	Doğru	Yanlış	Boş	Net	Başarı	
<b>Sayısal (MAT)</b>		20	2	4	14	0,67	% 3	
Cevap Anahtarı	A	ACCDADADDDBDBABCACBC						
Cevaplarınız		dbCaAb						

		S	D	Y	B%
<b>Matematik</b>		3	1	1	33
Tam sayılarla toplama ve çıkarma işlemlerini yapar, ilgili problemleri çözer.		3	1	1	33
Tam sayılarla çarpma ve bölme işlemlerini yapar.		3	0	1	0
Tam sayıların kendileri ile tekrarlı çarpımını üslü nicelik olarak ifade eder.		4	0	1	0
Toplama işleminin özelliklerini akıcı işlem yapmak için birer strateji olarak kullanır.		3	1	1	33
Tam sayılarla işlemler yapmayı gerektiren problemleri çözer.		4	0	0	0
Rasyonel sayıların ondalık gösterimle ifade eder.		1	0	0	0
Rasyonel sayıların tanır ve sayı doğrusunda gösterir.		1	0	0	0
Devirli olan ve olmayan ondalık gösterimleri rasyonel sayı olarak ifade eder.		1	0	0	0

		Soru	Doğru	Yanlış	Boş	Net	Başarı	
<b>Sözel (TAR)</b>		10	6	4	0	4,67	% 47	
Cevap Anahtarı	A	ADCDDABCCB						
Cevaplarınız		AcCDAAdCCd						

		S	D	Y	B%
<b>Tarih</b>		3	3	0	100
Bireysel ve toplumsal ilişkilerde olumlu iletişim yollarını kullanır.		3	3	0	100
Osmanlı Devleti'nin siyasi güç olarak ortaya çıkış sürecini ve bu süreci etkileyen faktörleri açıklar.		3	0	3	0
İletişim araçlarından yararlanırken haklarını kullanır ve sorumluluklarını yerine getirir.		2	2	0	100
Osmanlı Devleti'nin fetih siyasetini örnekler üzerinden analiz eder.		1	0	1	0
İletişimi etkileyen tutum ve davranışları analiz ederek kendi tutum ve davranışlarını sorgular.		1	1	0	100

		Soru	Doğru	Yanlış	Boş	Net	Başarı	
<b>Sözel (İNG)</b>		10	7	3	0	6,00	% 60	
Cevap Anahtarı	A	CABCABBDDAD						
Cevaplarınız		dAabABBDDAD						

		S	D	Y	B%
<b>İngilizce</b>		3	2	1	67
Students will be able to talk about other people's appearances and personalities.		3	2	1	67
Students will be able to talk about routines/daily activities by using frequency adverbs and giving explanations and reasons.		2	1	1	50
Students will be able to understand a simple text about appearances, personalities, and comparisons including explanations.		1	0	1	0
Students will be able to report on appearances and personalities of other people.		1	1	0	100
Students will be able to understand short and simple texts on sports.		3	3	0	100

		Soru	Doğru	Yanlış	Boş	Net	Başarı	
<b>Sayısal (FEN)</b>		20	8	4	8	6,67	% 33	
Cevap Anahtarı	A	DBBCDCADAADABACDBDBC						
Cevaplarınız		DdBCDacDcADA						

		S	D	Y	B%
<b>Fen</b>		3	2	1	67
Uzay teknolojilerini açıklar.		3	2	1	67
Mitozun birbirini takip eden farklı evrelerden oluştuğunu açıklar.		2	1	0	50
Uzay kirliliğinin nedenlerini ifade ederek bu kirliliğin yol açabileceği olası sonuçları tahmin eder.		1	1	0	100
Teleskobun gök bilimin gelişimindeki önemine yönelik çıkarımda bulunur.		3	1	2	33
Galaksilerin yapısını açıklar.		1	0	1	0
Hayvan ve bitki hücrelerini, temel kısımları ve görevleri açısından karşılaştırır.		4	1	0	25
Yıldız kavramını açıklar.		1	1	0	100
Evren kavramını açıklar.		1	1	0	100
Mitozun canlılar için önemini açıklar.		2	0	0	0
Yıldız oluşum sürecinin farkına varır.		1	0	0	0
Hücre-doku-organ-sistem-organizma ilişkisini açıklar.		1	0	0	0

## 7.SINIF SON VİRAJ 1.DENEME

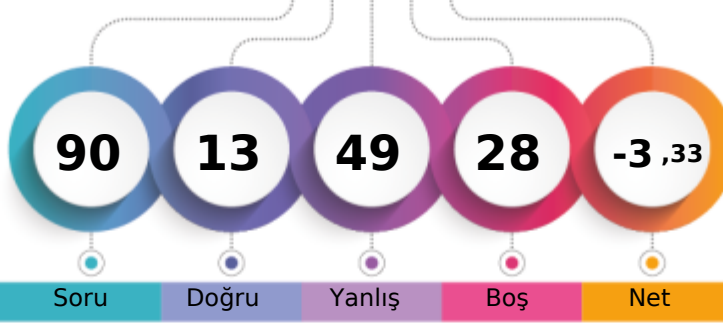

181,439 % 98,49

ANTALYA / KAŞ  
KINIK ORTAOKULU7A - 42  
UĞUR KOÇOĞLU

1. Öğrenci

Sizin yeriniz  
(11395.)

Sonuncu Öğrenci

Soru Doğru Yanlış Boş Net

Şube Kurum İlçe İl Genel

Öğrenci Sıra No 14 37 37 82 11395 % 98,49

Sınava Katılan Öğrenci Sayısı 16 41 41 86 11570

Sözel (TÜR)	Soru	Doğru	Yanlış	Boş	Net	Başarı
	20	3	12	5	-1,00	% 0
Cevap Anahtarı	A	ACDBBDCACDBBCABADBA				
Cevaplarınız		daD a acC aDca ccac				

Türkçe	S	D	Y	B%
Bağlamdan yararlanarak bilmediği kelime ve kelime gruplarının anlamını tahmin eder.	1	0	1	0
Metni oluşturan unsurlar arasındaki geçiş ve bağlantı ifadelerinin anlama olan katkısını değerlendirir.	1	0	1	0
Deyim ve atasözlerinin metne katkısını belirler.	1	1	0	100
Metnin konusunu belirler.	1	0	0	0
Metindeki söz sanatlarını tespit eder.	1	0	1	0
Metninle ilgili sorular sorar.	2	1	0	50
Metnin içeriğini yorumlar.	2	0	2	0
Yazdıklarını düzenler.	1	0	1	0
Metindeki hikâye unsurlarını belirler.	1	1	0	100
Okudukları ile ilgili çıkarımlarda bulunur.	1	0	0	0
Çekim eklerinin işlevlerini ayırır.	1	0	1	0
Fillerin anlam özelliklerini fark eder.	1	0	1	0
Metin türlerini ayırır.	1	0	0	0
Görsellerle ilgili soruların cevaplar.	1	0	0	0
Noktalama işaretlerine dikkat ederek sesli ve sessiz okur.	1	0	1	0
Metindeki iş ve işlem basamaklarını kavrar.	1	0	1	0
Grafik, tablo ve çizelgeyle sunulan bilgileri yorumlar.	1	0	1	0
Medya metinlerini değerlendirir.	1	0	1	0

Sözel (DİN)	Soru	Doğru	Yanlış	Boş	Net	Başarı
	10	0	7	3	-2,33	% 0
Cevap Anahtarı	A	CACACBDDBA				
Cevaplarınız		dca bdb d				

Din K.ve A.B.	S	D	Y	B%
Melekleri özellikleri ve görevlerine göre sınıflandırır.	2	0	1	0
Dünya hayatı ile ahiret hayatı arasındaki ilişkiyi yorumlar.	2	0	1	0
Varlıklar âlemini özelliklerine göre ayırır.	1	0	1	0
Allah'ın (c.c.) adil, merhametli ve affedicisi olması ile ahiret inancını arasında ilişki kurar.	2	0	2	0
Ahiret hayatının aşamalarını açıklar.	2	0	2	0
Hz. İsa'nın (a.s.) hayatını ana hatlarıyla tanıtır.	1	0	0	0

Sayısal (MAT)	Soru	Doğru	Yanlış	Boş	Net	Başarı
	20	3	12	5	-1,00	% 0
Cevap Anahtarı	A	ACCDADADDDBDBABCACBC				
Cevaplarınız		AC ab c adcadca ddC				

Matematik	S	D	Y	B%
Tam sayılarla toplama ve çıkarma işlemlerini yapar, ilgili problemleri çözer.	3	1	1	33
Tam sayılarla çarpma ve bölme işlemlerini yapar.	3	1	1	33
Tam sayıların kendileri ile tekrarlı çarpımını üslü nicelik olarak ifade eder.	4	0	4	0
Toplama işleminin özelliklerini akıcı işlem yapmak için birer strateji olarak kullanır.	3	0	1	0
Tam sayılarla işlemler yapmayı gerektiren problemleri çözer.	4	0	3	0
Rasyonel sayıların ondalık gösterimle ifade eder.	1	0	1	0
Rasyonel sayıların tanır ve sayı doğrusunda gösterir.	1	0	1	0
Devirli olan ve olmayan ondalık gösterimleri rasyonel sayı olarak ifade eder.	1	1	0	100

Sözel (TAR)	Soru	Doğru	Yanlış	Boş	Net	Başarı
	10	2	7	1	-0,33	% 0
Cevap Anahtarı	A	ADCDDABCCB				
Cevaplarınız		bdcbaDbCa				

Tarih	S	D	Y	B%
Bireysel ve toplumsal ilişkilerde olumlu iletişim yollarını kullanır.	3	0	2	0
Osmanlı Devleti'nin siyasi güç olarak ortaya çıkış sürecini ve bu süreci etkileyen faktörleri açıklar.	3	0	3	0
İletişim araçlarından yararlanırken haklarını kullanır ve sorumluluklarını yerine getirir.	2	1	1	50
Osmanlı Devleti'nin fetih siyasetini örnekler üzerinden analiz eder.	1	0	1	0
İletişimi etkileyen tutum ve davranışları analiz ederek kendi tutum ve davranışlarını sorgular.	1	1	0	100

Sözel (İNG)	Soru	Doğru	Yanlış	Boş	Net	Başarı
	10	2	0	8	2,00	% 20
Cevap Anahtarı	A	CABCABBDDAD				
Cevaplarınız		A B				

İngilizce	S	D	Y	B%
Students will be able to talk about other people's appearances and personalities.	3	0	0	0
Students will be able to talk about routines/daily activities by using frequency adverbs and giving explanations and reasons.	2	1	1	50
Students will be able to understand a simple text about appearances, personalities, and comparisons including explanations.	1	0	0	0
Students will be able to report on appearances and personalities of other people.	1	0	0	0
Students will be able to understand short and simple texts on sports.	3	1	0	33

Sayısal (FEN)	Soru	Doğru	Yanlış	Boş	Net	Başarı
	20	3	11	6	-0,67	% 0
Cevap Anahtarı	A	DBBCDCADAADABACDBDBC				
Cevaplarınız		bdcba cbd a C BDCd				

Fen	S	D	Y	B%
Uzay teknolojilerini açıklar.	3	0	3	0
Mitozun birbirini takip eden farklı evrelerden oluştuğunu açıklar.	2	0	1	0
Uzay kirliliğinin nedenlerini ifade ederek bu kirliliğin yol açabileceği olası sonuçları tahmin eder.	1	0	1	0
Teleskobun gök bilimin gelişimindeki önemine yönelik çıkarımda bulunur.	3	0	1	0
Galaksilerin yapısını açıklar.	1	0	1	0
Hayvan ve bitki hücrelerini, temel kısımları ve görevleri açısından karşılaştırır.	4	1	3	25
Yıldız kavramını açıklar.	1	0	0	0
Evren kavramını açıklar.	1	0	0	0
Mitozun canlılar için önemini açıklar.	2	0	1	0
Yıldız oluşum sürecinin farkına varır.	1	1	0	100
Hücre-doku-organ-sistem-organizma ilişkisini açıklar.	1	1	0	100



## 7.SINIF SON VİRAJ 1.DENEME

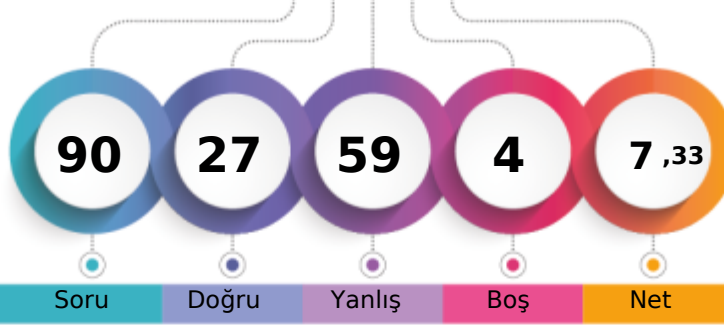

210,519 % 93,04

ANTALYA / KAŞ  
KINIK ORTAOKULU7B - 0  
\* \* ÜZ\* R \*

1. Öğrenci

Sizin yeriniz  
(10765.)

Sonuncu Öğrenci

Soru Doğru Yanlış Boş Net

Şube Kurum İlçe İl Genel

Öğrenci Sıra No 11 24 24 66 10765 % 93,04

Sınava Katılan Öğrenci Sayısı 23 41 41 86 11570

Sözel (TÜR)		Soru	Doğru	Yanlış	Boş	Net	Başarı
		20	4	15	1	-1,00	% 0
Cevap Anahtarı	B	BAACDBBDCACDBDBCAADB					
Cevaplarınız		Bbcacdcab CDcadacdaB					

Türkçe		S	D	Y	B%
Bağlamdan yararlanarak bilmediği kelime ve kelime gruplarının anlamını tahmin eder.		1	0	1	0
Metni oluşturan unsurlar arasındaki geçiş ve bağlantı ifadelerinin anlama olan katkısını değerlendirir.		1	0	1	0
Deyim ve atasözlerinin metne katkısını belirler.		1	0	1	0
Metnin konusunu belirler.		1	0	1	0
Metindeki söz sanatlarını tespit eder.		1	0	1	0
Metninle ilgili sorular sorar.		2	0	2	0
Metnin içeriğini yorumlar.		2	0	2	0
Yazdıklarını düzenler.		1	0	0	0
Metindeki hikâye unsurlarını belirler.		1	1	0	100
Okudukları ile ilgili çıkarımlarda bulunur.		1	1	0	100
Çekim eklerinin işlevlerini ayırt eder.		1	0	1	0
Fillerin anlam özelliklerini fark eder.		1	0	1	0
Metin türlerini ayırt eder.		1	0	1	0
Görsellerle ilgili soruların cevaplar.		1	1	0	100
Noktalama işaretlerine dikkat ederek sesli ve sessiz okur.		1	0	1	0
Metindeki iş ve işlem basamaklarını kavrar.		1	0	1	0
Grafik, tablo ve çizelgeyle sunulan bilgileri yorumlar.		1	1	0	100
Medya metinlerini değerlendirir.		1	0	1	0

Sözel (DİN)		Soru	Doğru	Yanlış	Boş	Net	Başarı
		10	4	6	0	2,00	% 20
Cevap Anahtarı	B	BACACACBDD					
Cevaplarınız		cdCbBACcbD					

Din K.ve A.B.		S	D	Y	B%
Melekleri özellikleri ve görevlerine göre sınıflandırır.		2	2	0	100
Dünya hayatı ile ahiret hayatı arasındaki ilişkiyi yorumlar.		2	1	1	50
Varlıklar âlemini özelliklerine göre ayırt eder.		1	0	1	0
Allah'ın (c.c.) adil, merhametli ve affedicisi olması ile ahiret inancını arasında ilişki kurar.		2	1	1	50
Ahiret hayatının aşamalarını açıklar.		2	0	2	0
Hz. İsa'nın (a.s.) hayatını ana hatlarıyla tanıtır.		1	0	1	0

Sayısal (MAT)		Soru	Doğru	Yanlış	Boş	Net	Başarı
		20	7	13	0	2,67	% 13
Cevap Anahtarı	B	BCACCDADADDBDBBABACC					
Cevaplarınız		BdbCbDcaAcDBDcabcab					

Matematik		S	D	Y	B%
Tam sayılarla toplama ve çıkarma işlemlerini yapar, ilgili problemleri çözer.		3	0	3	0
Tam sayılarla çarpma ve bölme işlemlerini yapar.		3	2	1	67
Tam sayıların kendileri ile tekrarlı çarpımını üslü nicelik olarak ifade eder.		4	2	2	50
Toplama işleminin özelliklerini akıcı işlem yapmak için birer strateji olarak kullanır.		3	0	3	0
Tam sayılarla işlemler yapmayı gerektiren problemleri çözer.		4	1	3	25
Rasyonel sayıların ondalık gösterimle ifade eder.		1	1	0	100
Rasyonel sayıların tanır ve sayı doğrusunda gösterir.		1	1	0	100
Devirli olan ve olmayan ondalık gösterimleri rasyonel sayı olarak ifade eder.		1	0	1	0

Sözel (TAR)		Soru	Doğru	Yanlış	Boş	Net	Başarı
		10	4	6	0	2,00	% 20
Cevap Anahtarı	B	ABCADCDDBC					
Cevaplarınız		dBdcaadDBa					

Tarih		S	D	Y	B%
Bireysel ve toplumsal ilişkilerde olumlu iletişim yollarını kullanır.		3	1	2	33
Osmanlı Devleti'nin siyasi güç olarak ortaya çıkış sürecini ve bu süreci etkileyen faktörleri açıklar.		3	2	1	67
İletişim araçlarından yararlanırken haklarını kullanır ve sorumluluklarını yerine getirir.		2	0	2	0
Osmanlı Devleti'nin fetih siyasetini örnekler üzerinden analiz eder.		1	1	0	100
İletişimi etkileyen tutum ve davranışları analiz ederek kendi tutum ve davranışlarını sorgular.		1	0	1	0

Sözel (İNG)		Soru	Doğru	Yanlış	Boş	Net	Başarı
		10	4	6	0	2,00	% 20
Cevap Anahtarı	B	BBCABCADDA					
Cevaplarınız		BBbdCcaCd					

İngilizce		S	D	Y	B%
Students will be able to talk about other people's appearances and personalities.		3	1	2	33
Students will be able to talk about routines/daily activities by using frequency adverbs and giving explanations and reasons.		2	1	1	50
Students will be able to understand a simple text about appearances, personalities, and comparisons including explanations.		1	0	1	0
Students will be able to report on appearances and personalities of other people.		1	1	0	100
Students will be able to understand short and simple texts on sports.		3	1	2	33

Sayısal (FEN)		Soru	Doğru	Yanlış	Boş	Net	Başarı
		20	4	13	3	-0,33	% 0
Cevap Anahtarı	B	BCDBBCDCADAADABACDBD					
Cevaplarınız		dCbacdcBacdAdDacB					

Fen		S	D	Y	B%
Uzay teknolojilerini açıklar.		3	0	3	0
Mitozun birbirini takip eden farklı evrelerden oluştuğunu açıklar.		2	0	1	0
Uzay kirliliğinin nedenlerini ifade ederek bu kirliliğin yol açabileceği olası sonuçları tahmin eder.		1	0	1	0
Teleskobun gök bilimin gelişimindeki önemine yönelik çıkarımda bulunur.		3	1	2	33
Galaksilerin yapısını açıklar.		1	0	1	0
Hayvan ve bitki hücrelerini, temel kısımları ve görevleri açısından karşılaştırır.		4	1	2	25
Yıldız kavramını açıklar.		1	1	0	100
Evren kavramını açıklar.		1	0	1	0
Mitozun canlılar için önemini açıklar.		2	1	1	50
Yıldız oluşum sürecinin farkına varır.		1	0	1	0
Hücre-doku-organ-sistem-organizma ilişkisini açıklar.		1	0	0	0



## 7.SINIF SON VİRAJ 1.DENEME

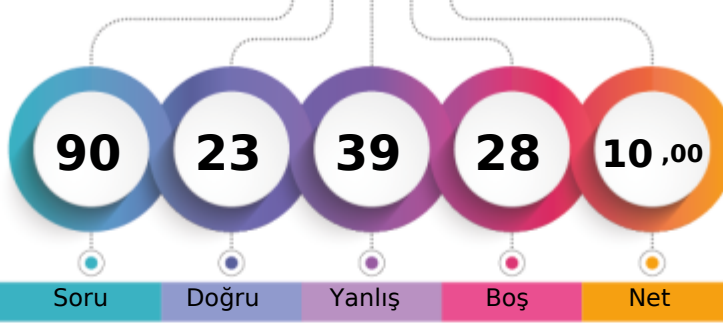

221,136 % 89,78

ANTALYA / KAŞ  
KINIK ORTAOKULU7B - 0  
\*İ N\*DE K\*\*İE E

1. Öğrenci

Sizin yeriniz  
(10388.)

Sonuncu Öğrenci

Soru Doğru Yanlış Boş Net

Şube Kurum İlçe İl Genel

Öğrenci Sıra No 7 17 17 58 10388 % 89,78

Sınava Katılan Öğrenci Sayısı 23 41 41 86 11570

Sözel (TÜR)	Soru	Doğru	Yanlış	Boş	Net	Başarı
	20	4	16	0	-1,33	% 0
Cevap Anahtarı	B	BAACDBBDCACDBDBCAADB				
Cevaplarınız		cddaaacbCAdaBcdCbdbd				

Türkçe	S	D	Y	B%
Bağlamdan yararlanarak bilmediği kelime ve kelime gruplarının anlamını tahmin eder.	1	0	1	0
Metni oluşturan unsurlar arasındaki geçiş ve bağlantı ifadelerinin anlama olan katkısını değerlendirir.	1	0	1	0
Deyim ve atasözlerinin metne katkısını belirler.	1	0	1	0
Metnin konusunu belirler.	1	0	1	0
Metindeki söz sanatlarını tespit eder.	1	0	1	0
Metnin ilgili sorular sorar.	2	0	2	0
Metnin içeriğini yorumlar.	2	2	0	100
Yazdıklarını düzenler.	1	1	0	100
Metindeki hikâye unsurlarını belirler.	1	0	1	0
Okudukları ile ilgili çıkarımlarda bulunur.	1	0	1	0
Çekim eklerinin işlevlerini ayırt eder.	1	0	1	0
Fillerin anlam özelliklerini fark eder.	1	1	0	100
Metin türlerini ayırt eder.	1	0	1	0
Görsellerle ilgili soruların cevaplar.	1	0	1	0
Noktalama işaretlerine dikkat ederek sesli ve sessiz okur.	1	0	1	0
Metindeki iş ve işlem basamaklarını kavrar.	1	0	1	0
Grafik, tablo ve çizelgeyle sunulan bilgileri yorumlar.	1	0	1	0
Medya metinlerini değerlendirir.	1	0	1	0

Sözel (DİN)	Soru	Doğru	Yanlış	Boş	Net	Başarı
	10	3	6	1	1,00	% 10
Cevap Anahtarı	B	BACACACBDD				
Cevaplarınız		acCAdAdda				

Din K.ve A.B.	S	D	Y	B%
Melekleri özellikleri ve görevlerine göre sınıflandırır.	2	2	0	100
Dünya hayatı ile ahiret hayatı arasındaki ilişkiyi yorumlar.	2	1	0	50
Varlıklar âlemini özelliklerine göre ayırt eder.	1	0	1	0
Allah'ın (c.c.) adil, merhametli ve affedicisi olması ile ahiret inancını arasında ilişki kurar.	2	0	2	0
Ahiret hayatının aşamalarını açıklar.	2	0	2	0
Hz. İsa'nın (a.s.) hayatını ana hatlarıyla tanıtır.	1	0	1	0

Sayısal (MAT)	Soru	Doğru	Yanlış	Boş	Net	Başarı
	20	2	1	17	1,67	% 8
Cevap Anahtarı	B	BCACCDADADDBDBBABACC				
Cevaplarınız		Bb C				

Matematik	S	D	Y	B%
Tam sayılarla toplama ve çıkarma işlemlerini yapar, ilgili problemleri çözer.	3	0	0	0
Tam sayılarla çarpma ve bölme işlemlerini yapar.	3	1	0	33
Tam sayıların kendileri ile tekrarlı çarpımını üslü nicelik olarak ifade eder.	4	0	0	0
Toplama işleminin özelliklerini akıcı işlem yapmak için birer strateji olarak kullanır.	3	0	0	0
Tam sayılarla işlemler yapmayı gerektiren problemleri çözer.	4	0	0	0
Rasyonel sayıların ondalık gösterimle ifade eder.	1	0	0	0
Rasyonel sayıların tanır ve sayı doğrusunda gösterir.	1	1	0	100
Devirli olan ve olmayan ondalık gösterimleri rasyonel sayı olarak ifade eder.	1	0	1	0

Sözel (TAR)	Soru	Doğru	Yanlış	Boş	Net	Başarı
	10	5	5	0	3,33	% 33
Cevap Anahtarı	B	ABCADCDDBC				
Cevaplarınız		AdCacCacBb				

Tarih	S	D	Y	B%
Bireysel ve toplumsal ilişkilerde olumlu iletişim yollarını kullanır.	3	2	1	67
Osmanlı Devleti'nin siyasi güç olarak ortaya çıkış sürecini ve bu süreci etkileyen faktörleri açıklar.	3	1	2	33
İletişim araçlarından yararlanırken haklarını kullanır ve sorumluluklarını yerine getirir.	2	2	0	100
Osmanlı Devleti'nin fetih siyasetini örnekler üzerinden analiz eder.	1	0	1	0
İletişimi etkileyen tutum ve davranışları analiz ederek kendi tutum ve davranışlarını sorgular.	1	0	1	0

Sözel (İNG)	Soru	Doğru	Yanlış	Boş	Net	Başarı
	10	2	1	7	1,67	% 17
Cevap Anahtarı	B	BBCABCADDA				
Cevaplarınız		B d D				

İngilizce	S	D	Y	B%
Students will be able to talk about other people's appearances and personalities.	3	0	1	0
Students will be able to talk about routines/daily activities by using frequency adverbs and giving explanations and reasons.	2	0	0	0
Students will be able to understand a simple text about appearances, personalities, and comparisons including explanations.	1	0	0	0
Students will be able to report on appearances and personalities of other people.	1	1	0	100
Students will be able to understand short and simple texts on sports.	3	1	0	33

Sayısal (FEN)	Soru	Doğru	Yanlış	Boş	Net	Başarı
	20	7	10	3	3,67	% 18
Cevap Anahtarı	B	BCDBBCDCADAADABACDBD				
Cevaplarınız		cdaBBcBaAcAbaAadC				

Fen	S	D	Y	B%
Uzay teknolojilerini açıklar.	3	2	1	67
Mitozun birbirini takip eden farklı evrelerden oluştuğunu açıklar.	2	1	0	50
Uzay kirliliğinin nedenlerini ifade ederek bu kirliliğin yol açabileceği olası sonuçları tahmin eder.	1	0	1	0
Teleskobun gök bilimin gelişimindeki önemine yönelik çıkarımda bulunur.	3	1	2	33
Galaksilerin yapısını açıklar.	1	1	0	100
Hayvan ve bitki hücrelerini, temel kısımları ve görevleri açısından karşılaştırır.	4	0	3	0
Yıldız kavramını açıklar.	1	0	1	0
Evren kavramını açıklar.	1	1	0	100
Mitozun canlılar için önemini açıklar.	2	0	2	0
Yıldız oluşum sürecinin farkına varır.	1	1	0	100
Hücre-doku-organ-sistem-organizma ilişkisini açıklar.	1	0	0	0

## 7.SINIF SON VİRAJ 1.DENEME

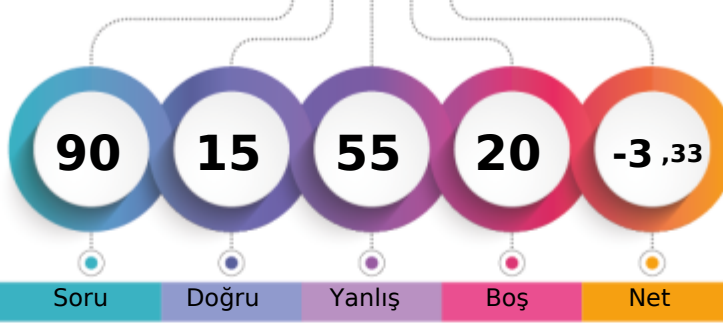

186,246 % 97,95

ANTALYA / KAŞ  
KINIK ORTAOKULU7B - 200  
A A L A İ T

1. Öğrenci

Sizin yeriniz  
(11333.)

Sonuncu Öğrenci

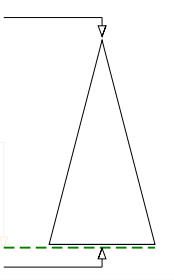

Şube Kurum İlçe İl Genel

Öğrenci Sıra No 21 35 35 80 11333 % 97,95

Sınava Katılan Öğrenci Sayısı 23 41 41 86 11570

Sözel (TÜR)	Soru	Doğru	Yanlış	Boş	Net	Başarı
	20	6	14	0	1,33	% 7
Cevap Anahtarı	B	BAACDBBDCACDBDBCAADB				
Cevaplarınız		BcAdbcdaabaccdBcBcAcB				

Türkçe	S	D	Y	B%
Bağlamdan yararlanarak bilmediği kelime ve kelime gruplarının anlamını tahmin eder.	1	1	0	100
Metni oluşturan unsurlar arasındaki geçiş ve bağlantı ifadelerinin anlama olan katkısını değerlendirir.	1	0	1	0
Deyim ve atasözlerinin metne katkısını belirler.	1	0	1	0
Metnin konusunu belirler.	1	0	1	0
Metindeki söz sanatlarını tespit eder.	1	0	1	0
Metnin ilgili sorular sorar.	2	0	2	0
Metnin içeriğini yorumlar.	2	0	2	0
Yazdıklarını düzenler.	1	0	1	0
Metindeki hikâye unsurlarını belirler.	1	0	1	0
Okudukları ile ilgili çıkarımlarda bulunur.	1	0	1	0
Çekim eklerinin işlevlerini ayırır eder.	1	1	0	100
Fillerin anlam özelliklerini fark eder.	1	1	0	100
Metin türlerini ayırır eder.	1	0	1	0
Görsellerle ilgili soruların cevaplar.	1	1	0	100
Noktalama işaretlerine dikkat ederek sesli ve sessiz okur.	1	1	0	100
Metindeki iş ve işlem basamaklarını kavrar.	1	0	1	0
Grafik, tablo ve çizelgeyle sunulan bilgileri yorumlar.	1	1	0	100
Medya metinlerini değerlendirir.	1	0	1	0

Sözel (DİN)	Soru	Doğru	Yanlış	Boş	Net	Başarı
	10	2	8	0	-0,67	% 0
Cevap Anahtarı	B	BACACACBDD				
Cevaplarınız		BcadacdacD				

Din K.ve A.B.	S	D	Y	B%
Melekleri özellikleri ve görevlerine göre sınıflandırır.	2	0	2	0
Dünya hayatı ile ahiret hayatı arasındaki ilişkiyi yorumlar.	2	1	1	50
Varlıklar âlemini özelliklerine göre ayırır eder.	1	0	1	0
Allah'ın (c.c.) adil, merhametli ve affedicisi olması ile ahiret inancını arasında ilişki kurar.	2	1	1	50
Ahiret hayatının aşamalarını açıklar.	2	0	2	0
Hz. İsa'nın (a.s.) hayatını ana hatlarıyla tanıtır.	1	0	1	0

Sayısal (MAT)	Soru	Doğru	Yanlış	Boş	Net	Başarı
	20	3	17	0	-2,67	% 0
Cevap Anahtarı	B	BCACCDADADDBDBBABACC				
Cevaplarınız		dacbacccAbcdaDBcabad				

Matematik	S	D	Y	B%
Tam sayılarla toplama ve çıkarma işlemlerini yapar, ilgili problemleri çözer.	3	0	3	0
Tam sayılarla çarpma ve bölme işlemlerini yapar.	3	0	3	0
Tam sayıların kendileri ile tekrarlı çarpımını üslü nicelik olarak ifade eder.	4	2	2	50
Toplama işleminin özelliklerini akıcı işlem yapmak için birer strateji olarak kullanır.	3	0	3	0
Tam sayılarla işlemler yapmayı gerektiren problemleri çözer.	4	1	3	25
Rasyonel sayıların ondalık gösterimle ifade eder.	1	0	1	0
Rasyonel sayıların tanır ve sayı doğrusunda gösterir.	1	0	1	0
Devirli olan ve olmayan ondalık gösterimleri rasyonel sayı olarak ifade eder.	1	0	1	0

Sözel (TAR)	Soru	Doğru	Yanlış	Boş	Net	Başarı
	10	3	3	4	2,00	% 20
Cevap Anahtarı	B	ABCADCDDBC				
Cevaplarınız		ABdAcB				

Tarih	S	D	Y	B%
Bireysel ve toplumsal ilişkilerde olumlu iletişim yollarını kullanır.	3	1	1	33
Osmanlı Devleti'nin siyasi güç olarak ortaya çıkış sürecini ve bu süreci etkileyen faktörleri açıklar.	3	1	1	33
İletişim araçlarından yararlanırken haklarını kullanır ve sorumluluklarını yerine getirir.	2	1	1	50
Osmanlı Devleti'nin fetih siyasetini örnekler üzerinden analiz eder.	1	0	0	0
İletişimi etkileyen tutum ve davranışları analiz ederek kendi tutum ve davranışlarını sorgular.	1	0	0	0

Sözel (İNG)	Soru	Doğru	Yanlış	Boş	Net	Başarı
	10	0	10	0	-3,33	% 0
Cevap Anahtarı	B	BBCABCADDA				
Cevaplarınız		cdabdbbccd				

İngilizce	S	D	Y	B%
Students will be able to talk about other people's appearances and personalities.	3	0	3	0
Students will be able to talk about routines/daily activities by using frequency adverbs and giving explanations and re	2	0	2	0
Students will be able to understand a simple text about appearances, personalities, and comparisons including explar	1	0	1	0
Students will be able to report on appearances and personalities of other people.	1	0	1	0
Students will be able to understand short and simple texts on sports.	3	0	3	0

Sayısal (FEN)	Soru	Doğru	Yanlış	Boş	Net	Başarı
	20	1	3	16	0,00	% 0
Cevap Anahtarı	B	BCDBBCDCADAADABACDBD				
Cevaplarınız		a D b b				

Fen	S	D	Y	B%
Uzay teknolojilerini açıklar.	3	0	0	0
Mitozun birbirini takip eden farklı evrelerden oluştuğunu açıklar.	2	0	0	0
Uzay kirliliğinin nedenlerini ifade ederek bu kirliliğin yol açabileceği olası sonuçları tahmin eder.	1	0	0	0
Teleskobun gök bilimin gelişimindeki önemine yönelik çıkarımda bulunur.	3	1	1	33
Galaksilerin yapısını açıklar.	1	0	0	0
Hayvan ve bitki hücrelerini, temel kısımları ve görevleri açısından karşılaştırır.	4	0	1	0
Yıldız kavramını açıklar.	1	0	0	0
Evren kavramını açıklar.	1	0	1	0
Mitozun canlılar için önemini açıklar.	2	0	0	0
Yıldız oluşum sürecinin farkına varır.	1	0	0	0
Hücre-doku-organ-sistem-organizma ilişkisini açıklar.	1	0	0	0

# 7.SINIF SON VİRAJ 1.DENEME



199,545 % 95,59

ANTALYA / KAŞ  
KINIK ORTAOKULU

7B - 155  
CİHAT YAVUZ

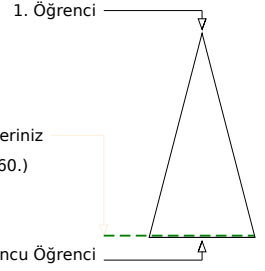
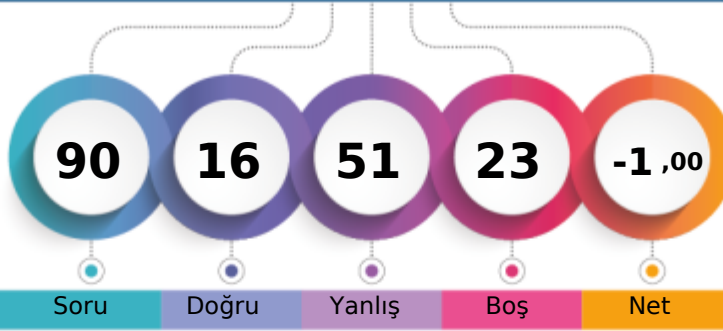

Soru Doğru Yanlış Boş Net

Şube Kurum İlçe İl Genel

Öğrenci Sıra No 16 29 29 74 11060 % 95,59

Sınava Katılan Öğrenci Sayısı 23 41 41 86 11570

Sözel (TÜR)	Soru	Doğru	Yanlış	Boş	Net	Başarı
	20	7	13	0	2,67	% 13
Cevap Anahtarı	B	BAACDBBDCACDBDBCAADB				
Cevaplarınız		BbdCbcdadcdadBDaCaDaB				

Türkçe	S	D	Y	B%
Bağlamdan yararlanarak bilmediği kelime ve kelime gruplarının anlamını tahmin eder.	1	0	1	0
Metni oluşturan unsurlar arasındaki geçiş ve bağlantı ifadelerinin anlama olan katkısını değerlendirir.	1	1	0	100
Deyim ve atasözlerinin metne katkısını belirler.	1	0	1	0
Metnin konusunu belirler.	1	0	1	0
Metindeki söz sanatlarını tespit eder.	1	0	1	0
Metninle ilgili sorular sorar.	2	1	1	50
Metnin içeriğini yorumlar.	2	1	1	50
Yazdıklarını düzenler.	1	0	1	0
Metindeki hikâye unsurlarını belirler.	1	0	1	0
Okudukları ile ilgili çıkarımlarda bulunur.	1	0	1	0
Çekim eklerinin işlevlerini ayırır.	1	0	1	0
Fillerin anlam özelliklerini fark eder.	1	1	0	100
Metin türlerini ayırır.	1	1	0	100
Görsellerle ilgili soruların cevaplar.	1	1	0	100
Noktalama işaretlerine dikkat ederek sesli ve sessiz okur.	1	0	1	0
Metindeki iş ve işlem basamaklarını kavrar.	1	0	1	0
Grafik, tablo ve çizelgeyle sunulan bilgileri yorumlar.	1	1	0	100
Medya metinlerini değerlendirir.	1	0	1	0

Sözel (DİN)	Soru	Doğru	Yanlış	Boş	Net	Başarı
	10	2	8	0	-0,67	% 0
Cevap Anahtarı	B	BACACACBDD				
Cevaplarınız		cbabbbCdDc				

Din K.ve A.B.	S	D	Y	B%
Melekleri özellikleri ve görevlerine göre sınıflandırır.	2	0	2	0
Dünya hayatı ile ahiret hayatı arasındaki ilişkiyi yorumlar.	2	0	2	0
Varlıklar âlemini özelliklerine göre ayırır.	1	0	1	0
Allah'ın (c.c.) adil, merhametli ve affedicisi olması ile ahiret inancını açıklar.	2	1	1	50
Ahiret hayatının aşamalarını açıklar.	2	1	1	50
Hz. İsa'nın (a.s.) hayatını ana hatlarıyla tanıtır.	1	0	1	0

Sayısal (MAT)	Soru	Doğru	Yanlış	Boş	Net	Başarı
	20	4	13	3	-0,33	% 0
Cevap Anahtarı	B	BCACCDADADDBDBABACC				
Cevaplarınız		dbcaCabaADbcDaccd				

Matematik	S	D	Y	B%
Tam sayılarla toplama ve çıkarma işlemlerini yapar, ilgili problemleri çözer.	3	1	2	33
Tam sayılarla çarpma ve bölme işlemlerini yapar.	3	0	2	0
Tam sayıların kendileri ile tekrarlı çarpımını üslü nicelik olarak ifade eder.	4	1	3	25
Toplama işleminin özelliklerini akıcı işlem yapmak için birer strateji olarak kullanır.	3	1	2	33
Tam sayılarla işlemler yapmayı gerektiren problemleri çözer.	4	0	2	0
Rasyonel sayıların ondalık gösterimle ifade eder.	1	1	0	100
Rasyonel sayıların tanır ve sayı doğrusunda gösterir.	1	0	1	0
Devirli olan ve olmayan ondalık gösterimleri rasyonel sayı olarak ifade eder.	1	0	1	0

Sözel (TAR)	Soru	Doğru	Yanlış	Boş	Net	Başarı
	10	2	8	0	-0,67	% 0
Cevap Anahtarı	B	ABCADCDDBC				
Cevaplarınız		cdbbacDbcb				

Tarih	S	D	Y	B%
Bireysel ve toplumsal ilişkilerde olumlu iletişim yollarını kullanır.	3	1	2	33
Osmanlı Devleti'nin siyasi güç olarak ortaya çıkış sürecini ve bu süreci etkileyen faktörleri açıklar.	3	0	3	0
İletişim araçlarından yararlanırken haklarını kullanır ve sorumluluklarını yerine getirir.	2	1	1	50
Osmanlı Devleti'nin fetih siyasetini örnekler üzerinden analiz eder.	1	0	1	0
İletişimi etkileyen tutum ve davranışları analiz ederek kendi tutum ve davranışlarını sorgular.	1	0	1	0

Sözel (İNG)	Soru	Doğru	Yanlış	Boş	Net	Başarı
	10	1	9	0	-2,00	% 0
Cevap Anahtarı	B	BBCABCADDA				
Cevaplarınız		acadBadbac				

İngilizce	S	D	Y	B%
Students will be able to talk about other people's appearances and personalities.	3	0	3	0
Students will be able to talk about routines/daily activities by using frequency adverbs and giving explanations and re	2	0	2	0
Students will be able to understand a simple text about appearances, personalities, and comparisons including explar	1	1	0	100
Students will be able to report on appearances and personalities of other people.	1	0	1	0
Students will be able to understand short and simple texts on sports.	3	0	3	0

Sayısal (FEN)	Soru	Doğru	Yanlış	Boş	Net	Başarı
	20	0	0	20	0,00	% 0
Cevap Anahtarı	B	BCDBBCDCADAADABACDBD				
Cevaplarınız						

Fen	S	D	Y	B%
Uzay teknolojilerini açıklar.	3	0	0	0
Mitozun birbirini takip eden farklı evrelerden oluştuğunu açıklar.	2	0	0	0
Uzay kirliliğinin nedenlerini ifade ederek bu kirliliğin yol açabileceği olası sonuçları tahmin eder.	1	0	0	0
Teleskobun gök bilimin gelişimindeki önemine yönelik çıkarımda bulunur.	3	0	0	0
Galaksilerin yapısını açıklar.	1	0	0	0
Hayvan ve bitki hücrelerini, temel kısımları ve görevleri açısından karşılaştırır.	4	0	0	0
Yıldız kavramını açıklar.	1	0	0	0
Evren kavramını açıklar.	1	0	0	0
Mitozun canlılar için önemini açıklar.	2	0	0	0
Yıldız oluşum sürecinin farkına varır.	1	0	0	0
Hücre-doku-organ-sistem-organizma ilişkisini açıklar.	1	0	0	0

## 7.SINIF SON VİRAJ 1.DENEME

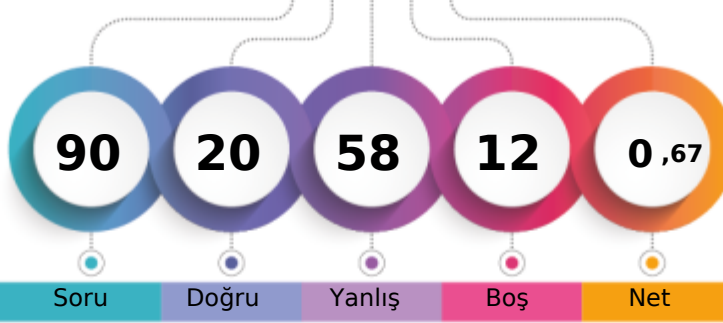

197,348 % 96,06

ANTALYA / KAŞ  
KINIK ORTAOKULU7B - 24  
ÇINAR OĞUZ YILDIZ

1. Öğrenci

Sizin yeriniz  
(11114.)

Sonuncu Öğrenci

Soru Doğru Yanlış Boş Net

Şube Kurum İlçe İl Genel

Öğrenci Sıra No 17 30 30 75 11114 % 96,06

Sınava Katılan Öğrenci Sayısı 23 41 41 86 11570

Sözel (TÜR)	Soru	Doğru	Yanlış	Boş	Net	Başarı
	20	7	13	0	2,67	% 13
Cevap Anahtarı	A	ACDBBDCACDBBCABADBA				
Cevaplarınız		bCdacDababdbcdABdcBA				

Türkçe	S	D	Y	B%
Bağlamdan yararlanarak bilmediği kelime ve kelime gruplarının anlamını tahmin eder.	1	0	1	0
Metni oluşturan unsurlar arasındaki geçiş ve bağlantı ifadelerinin anlama olan katkısını değerlendirir.	1	1	0	100
Deyim ve atasözlerinin metne katkısını belirler.	1	1	0	100
Metnin konusunu belirler.	1	0	1	0
Metindeki söz sanatlarını tespit eder.	1	0	1	0
Metnin ilgili sorular sorar.	2	1	1	50
Metnin içeriğini yorumlar.	2	0	2	0
Yazdıklarını düzenler.	1	0	1	0
Metindeki hikâye unsurlarını belirler.	1	0	1	0
Okudukları ile ilgili çıkarımlarda bulunur.	1	0	1	0
Çekim eklerinin işlevlerini ayırır.	1	0	1	0
Fillerin anlam özelliklerini fark eder.	1	0	1	0
Metin türlerini ayırır.	1	1	0	100
Görsellerle ilgili soruların cevaplar.	1	1	0	100
Noktalama işaretlerine dikkat ederek sesli ve sessiz okur.	1	0	1	0
Metindeki iş ve işlem basamaklarını kavrar.	1	0	1	0
Grafik, tablo ve çizelgeyle sunulan bilgileri yorumlar.	1	1	0	100
Medya metinlerini değerlendirir.	1	1	0	100

Sözel (DİN)	Soru	Doğru	Yanlış	Boş	Net	Başarı
	10	2	8	0	-0,67	% 0
Cevap Anahtarı	A	CACACBDDBA				
Cevaplarınız		adbdbcaDBc				

Din K.ve A.B.	S	D	Y	B%
Melekleri özellikleri ve görevlerine göre sınıflandırır.	2	0	2	0
Dünya hayatı ile ahiret hayatı arasındaki ilişkiyi yorumlar.	2	1	1	50
Varlıklar âlemini özelliklerine göre ayırır.	1	0	1	0
Allah'ın (c.c.) adil, merhametli ve affedicisi olması ile ahiret inancını açıklar.	2	1	1	50
Ahiret hayatının aşamalarını açıklar.	2	0	2	0
Hz. İsa'nın (a.s.) hayatını ana hatlarıyla tanıtır.	1	0	1	0

Sayısal (MAT)	Soru	Doğru	Yanlış	Boş	Net	Başarı
	20	7	12	1	3,00	% 15
Cevap Anahtarı	A	ACCDADADDDBDBABCACBC				
Cevaplarınız		bdacdbDacbBaDcABbdabB				

Matematik	S	D	Y	B%
Tam sayılarla toplama ve çıkarma işlemlerini yapar, ilgili problemleri çözer.	3	1	2	33
Tam sayılarla çarpma ve bölme işlemlerini yapar.	3	0	3	0
Tam sayıların kendileri ile tekrarlı çarpımını üslü nicelik olarak ifade eder.	4	2	2	50
Toplama işleminin özelliklerini akıcı işlem yapmak için birer strateji olarak kullanır.	3	1	2	33
Tam sayılarla işlemler yapmayı gerektiren problemleri çözer.	4	2	2	50
Rasyonel sayıların ondalık gösterimle ifade eder.	1	0	1	0
Rasyonel sayıların tanır ve sayı doğrusunda gösterir.	1	1	0	100
Devirli olan ve olmayan ondalık gösterimleri rasyonel sayı olarak ifade eder.	1	0	0	0

Sözel (TAR)	Soru	Doğru	Yanlış	Boş	Net	Başarı
	10	0	0	10	0,00	% 0
Cevap Anahtarı	A	ADCDDABCCCB				
Cevaplarınız						

Tarih	S	D	Y	B%
Bireysel ve toplumsal ilişkilerde olumlu iletişim yollarını kullanır.	3	0	0	0
Osmanlı Devleti'nin siyasi güç olarak ortaya çıkış sürecini ve bu süreci etkileyen faktörleri açıklar.	3	0	0	0
İletişim araçlarından yararlanırken haklarını kullanır ve sorumluluklarını yerine getirir.	2	0	0	0
Osmanlı Devleti'nin fetih siyasetini örnekler üzerinden analiz eder.	1	0	0	0
İletişimi etkileyen tutum ve davranışları analiz ederek kendi tutum ve davranışlarını sorgular.	1	0	0	0

Sözel (İNG)	Soru	Doğru	Yanlış	Boş	Net	Başarı
	10	3	6	1	1,00	% 10
Cevap Anahtarı	A	CABCABBDDAD				
Cevaplarınız		ddBacBdbA				

İngilizce	S	D	Y	B%
Students will be able to talk about other people's appearances and personalities.	3	0	3	0
Students will be able to talk about routines/daily activities by using frequency adverbs and giving explanations and re	2	0	2	0
Students will be able to understand a simple text about appearances, personalities, and comparisons including explar	1	1	0	100
Students will be able to report on appearances and personalities of other people.	1	1	0	100
Students will be able to understand short and simple texts on sports.	3	1	1	33

Sayısal (FEN)	Soru	Doğru	Yanlış	Boş	Net	Başarı
	20	1	19	0	-5,33	% 0
Cevap Anahtarı	A	DBBCDCADAADABACDBDBC				
Cevaplarınız		bcdabbdadcadBbdacbcba				

Fen	S	D	Y	B%
Uzay teknolojilerini açıklar.	3	0	3	0
Mitozun birbirini takip eden farklı evrelerden oluştuğunu açıklar.	2	0	2	0
Uzay kirliliğinin nedenlerini ifade ederek bu kirliliğin yol açabileceği olası sonuçları tahmin eder.	1	0	1	0
Teleskobun gök bilimin gelişimindeki önemine yönelik çıkarımda bulunur.	3	0	3	0
Galaksilerin yapısını açıklar.	1	0	1	0
Hayvan ve bitki hücrelerini, temel kısımları ve görevleri açısından karşılaştırır.	4	1	3	25
Yıldız kavramını açıklar.	1	0	1	0
Evren kavramını açıklar.	1	0	1	0
Mitozun canlılar için önemini açıklar.	2	0	2	0
Yıldız oluşum sürecinin farkına varır.	1	0	1	0
Hücre-doku-organ-sistem-organizma ilişkisini açıklar.	1	0	1	0

## 7.SINIF SON VİRAJ 1.DENEME

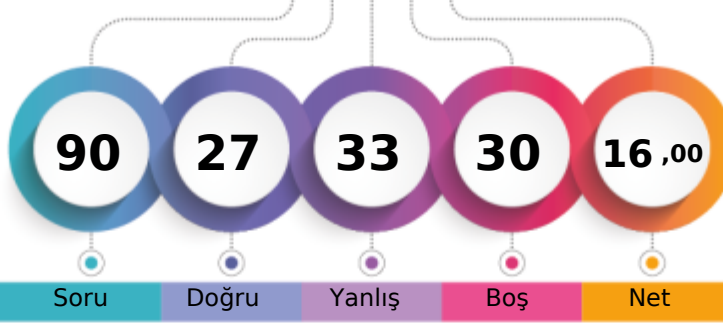

240,690 % 83,75

ANTALYA / KAŞ  
KINIK ORTAOKULU7B - 525  
DÜRIYE GÜL YILDIZ

1. Öğrenci

Sizin yeriniz  
(9690.)

Sonuncu Öğrenci

Soru Doğru Yanlış Boş Net

Şube Kurum İlçe İl Genel

Öğrenci Sıra No 2 10 10 44 9690 % 83,75

Sınava Katılan Öğrenci Sayısı 23 41 41 86 11570

Sözel (TÜR)	Soru	Doğru	Yanlış	Boş	Net	Başarı
	20	6	7	7	3,67	% 18
Cevap Anahtarı	B	BAACDBBDCACDBDDBCAADB				
Cevaplarınız		cAb aac aACbB C D				

Türkçe	S	D	Y	B%
Bağlamdan yararlanarak bilmediği kelime ve kelime gruplarının anlamını tahmin eder.	1	0	1	0
Metni oluşturan unsurlar arasındaki geçiş ve bağlantı ifadelerinin anlama olan katkısını değerlendirir.	1	0	0	0
Deyim ve atasözlerinin metne katkısını belirler.	1	0	1	0
Metnin konusunu belirler.	1	0	1	0
Metindeki söz sanatlarını tespit eder.	1	0	1	0
Metnin ilgili sorular sorar.	2	0	0	0
Metnin içeriğini yorumlar.	2	1	1	50
Yazdıklarını düzenler.	1	1	0	100
Metindeki hikâye unsurlarını belirler.	1	1	0	100
Okudukları ile ilgili çıkarımlarda bulunur.	1	0	1	0
Çekim eklerinin işlevlerini ayırt eder.	1	0	0	0
Fillerin anlam özelliklerini fark eder.	1	1	0	100
Metin türlerini ayırt eder.	1	0	0	0
Görsellerle ilgili soruların cevaplar.	1	0	0	0
Noktalama işaretlerine dikkat ederek sesli ve sessiz okur.	1	0	0	0
Metindeki iş ve işlem basamaklarını kavrar.	1	1	0	100
Grafik, tablo ve çizelgeyle sunulan bilgileri yorumlar.	1	0	1	0
Medya metinlerini değerlendirir.	1	1	0	100

Sözel (DİN)	Soru	Doğru	Yanlış	Boş	Net	Başarı
	10	6	3	1	5,00	% 50
Cevap Anahtarı	B	BACACACBDD				
Cevaplarınız		aACA AacDD				

Din K.ve A.B.	S	D	Y	B%
Melekleri özellikleri ve görevlerine göre sınıflandırır.	2	2	0	100
Dünya hayatı ile ahiret hayatı arasındaki ilişkiyi yorumlar.	2	2	0	100
Varlıklar âlemini özelliklerine göre ayırt eder.	1	0	0	0
Allah'ın (c.c.) adil, merhametli ve affedicisi olması ile ahiret inancını arasında ilişki kurar.	2	0	2	0
Ahiret hayatının aşamalarını açıklar.	2	1	1	50
Hz. İsa'nın (a.s.) hayatını ana hatlarıyla tanıtır.	1	1	0	100

Sayısal (MAT)	Soru	Doğru	Yanlış	Boş	Net	Başarı
	20	1	7	12	-1,33	% 0
Cevap Anahtarı	B	BCACCDADADDBDBBACC				
Cevaplarınız		Ab cc b c a c				

Matematik	S	D	Y	B%
Tam sayılarla toplama ve çıkarma işlemlerini yapar, ilgili problemleri çözer.	3	1	1	33
Tam sayılarla çarpma ve bölme işlemlerini yapar.	3	0	1	0
Tam sayıların kendileri ile tekrarlı çarpımını üslü nicelik olarak ifade eder.	4	0	0	0
Toplama işleminin özelliklerini akıcı işlem yapmak için birer strateji olarak kullanır.	3	0	3	0
Tam sayılarla işlemler yapmayı gerektiren problemleri çözer.	4	2	0	0
Rasyonel sayıların ondalık gösterimle ifade eder.	1	0	0	0
Rasyonel sayıların tanır ve sayı doğrusunda gösterir.	1	0	0	0
Devirli olan ve olmayan ondalık gösterimleri rasyonel sayı olarak ifade eder.	1	0	0	0

Sözel (TAR)	Soru	Doğru	Yanlış	Boş	Net	Başarı
	10	2	6	2	0,00	% 0
Cevap Anahtarı	B	ABCADCDDBC				
Cevaplarınız		ddCA db db				

Tarih	S	D	Y	B%
Bireysel ve toplumsal ilişkilerde olumlu iletişim yollarını kullanır.	3	2	1	67
Osmanlı Devleti'nin siyasi güç olarak ortaya çıkış sürecini ve bu süreci etkileyen faktörleri açıklar.	3	0	2	0
İletişim araçlarından yararlanırken haklarını kullanır ve sorumluluklarını yerine getirir.	2	0	2	0
Osmanlı Devleti'nin fetih siyasetini örnekler üzerinden analiz eder.	1	0	0	0
İletişimi etkileyen tutum ve davranışları analiz ederek kendi tutum ve davranışlarını sorgular.	1	0	1	0

Sözel (İNG)	Soru	Doğru	Yanlış	Boş	Net	Başarı
	10	4	1	5	3,67	% 37
Cevap Anahtarı	B	BBCABCADDA				
Cevaplarınız		BBaAB				

İngilizce	S	D	Y	B%
Students will be able to talk about other people's appearances and personalities.	3	0	1	0
Students will be able to talk about routines/daily activities by using frequency adverbs and giving explanations and re	2	1	0	50
Students will be able to understand a simple text about appearances, personalities, and comparisons including explar	1	1	0	100
Students will be able to report on appearances and personalities of other people.	1	1	0	100
Students will be able to understand short and simple texts on sports.	3	1	0	33

Sayısal (FEN)	Soru	Doğru	Yanlış	Boş	Net	Başarı
	20	8	9	3	5,00	% 25
Cevap Anahtarı	B	BCDBBCDCADAADABACDBD				
Cevaplarınız		aaBBCaacbdADba CDB				

Fen	S	D	Y	B%
Uzay teknolojilerini açıklar.	3	2	1	67
Mitozun birbirini takip eden farklı evrelerden oluştuğunu açıklar.	2	2	0	100
Uzay kirliliğinin nedenlerini ifade ederek bu kirliliğin yol açabileceği olası sonuçları tahmin eder.	1	0	1	0
Teleskobun gök bilimin gelişimindeki önemine yönelik çıkarımda bulunur.	3	0	3	0
Galaksilerin yapısını açıklar.	1	0	1	0
Hayvan ve bitki hücrelerini, temel kısımları ve görevleri açısından karşılaştırır.	4	1	1	25
Yıldız kavramını açıklar.	1	1	0	100
Evren kavramını açıklar.	1	0	1	0
Mitozun canlılar için önemini açıklar.	2	0	1	0
Yıldız oluşum sürecinin farkına varır.	1	1	0	100
Hücre-doku-organ-sistem-organizma ilişkisini açıklar.	1	1	0	100

## 7.SINIF SON VİRAJ 1.DENEME

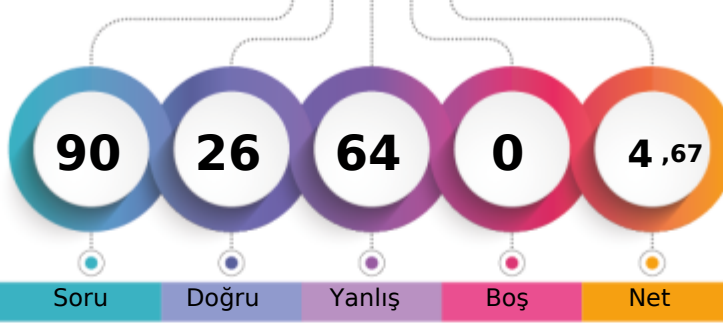

210,075 % 93,13

ANTALYA / KAŞ  
KINIK ORTAOKULU7B - 70  
EMİRHAN ERTOP

1. Öğrenci

Sizin yeriniz  
(10775.)

Sonuncu Öğrenci

Soru Doğru Yanlış Boş Net

Şube Kurum İlçe İl Genel

Öğrenci Sıra No 12 25 25 67 10775 % 93,13

Sınava Katılan Öğrenci Sayısı 23 41 41 86 11570

		Soru	Doğru	Yanlış	Boş	Net	Başarı	
<b>Sözel (TÜR)</b>		20	10	10	0	6,67	% 33	
Cevap Anahtarı	B	BAACDBBDCACDBDBCAADB						
Cevaplarınız		BdcbabBaCAaDdDBbccDB						

		S	D	Y	B%
<b>Türkçe</b>		1	0	1	0
Bağlamdan yararlanarak bilmediği kelime ve kelime gruplarının anlamını tahmin eder.		1	0	1	0
Metni oluşturan unsurlar arasındaki geçiş ve bağlantı ifadelerinin anlama olan katkısını değerlendirir.		1	0	1	0
Deyim ve atasözlerinin metne katkısını belirler.		1	0	1	0
Metnin konusunu belirler.		1	1	0	100
Metindeki söz sanatlarını tespit eder.		1	1	0	100
Metninle ilgili sorular sorar.		2	1	1	50
Metnin içeriğini yorumlar.		2	1	1	50
Yazdıklarını düzenler.		1	1	0	100
Metindeki hikâye unsurlarını belirler.		1	0	1	0
Okudukları ile ilgili çıkarımlarda bulunur.		1	1	0	100
Çekim eklerinin işlevlerini ayırır.		1	1	0	100
Fillerin anlam özelliklerini fark eder.		1	0	1	0
Metin türlerini ayırır.		1	0	1	0
Görsellerle ilgili soruların cevaplar.		1	1	0	100
Noktalama işaretlerine dikkat ederek sesli ve sessiz okur.		1	0	1	0
Metindeki iş ve işlem basamaklarını kavrar.		1	1	0	100
Grafik, tablo ve çizelgeyle sunulan bilgileri yorumlar.		1	1	0	100
Medya metinlerini değerlendirir.		1	0	1	0

		Soru	Doğru	Yanlış	Boş	Net	Başarı	
<b>Sözel (DİN)</b>		10	3	7	0	0,67	% 7	
Cevap Anahtarı	B	BACACACBDD						
Cevaplarınız		abCAcdcdcaD						

		S	D	Y	B%
<b>Din K.ve A.B.</b>		2	1	1	50
Melekleri özellikleri ve görevlerine göre sınıflandırır.		2	1	1	50
Dünya hayatı ile ahiret hayatı arasındaki ilişkiyi yorumlar.		2	2	0	100
Varlıklar âlemini özelliklerine göre ayırır.		1	0	1	0
Allah'ın (c.c.) adil, merhametli ve affedicisi olması ile ahiret inancını arasında ilişki kurar.		2	0	2	0
Ahiret hayatının aşamalarını açıklar.		2	0	2	0
Hz. İsa'nın (a.s.) hayatını ana hatlarıyla tanıtır.		1	0	1	0

		Soru	Doğru	Yanlış	Boş	Net	Başarı	
<b>Sayısal (MAT)</b>		20	3	17	0	-2,67	% 0	
Cevap Anahtarı	B	BCACCDADADDBDBBABACC						
Cevaplarınız		abcaadDacabaDcabaAba						

		S	D	Y	B%
<b>Matematik</b>		3	0	3	0
Tam sayılarla toplama ve çıkarma işlemlerini yapar, ilgili problemleri çözer.		3	0	3	0
Tam sayılarla çarpma ve bölme işlemlerini yapar.		3	1	2	33
Tam sayıların kendileri ile tekrarlı çarpımını üslü nicelik olarak ifade eder.		4	1	3	25
Toplama işleminin özelliklerini akıcı işlem yapmak için birer strateji olarak kullanır.		3	0	3	0
Tam sayılarla işlemler yapmayı gerektiren problemleri çözer.		4	0	4	0
Rasyonel sayıların ondalık gösterimle ifade eder.		1	1	0	100
Rasyonel sayıların tanır ve sayı doğrusunda gösterir.		1	0	1	0
Devirli olan ve olmayan ondalık gösterimleri rasyonel sayı olarak ifade eder.		1	0	1	0

		Soru	Doğru	Yanlış	Boş	Net	Başarı	
<b>Sözel (TAR)</b>		10	2	8	0	-0,67	% 0	
Cevap Anahtarı	B	ABCADCDDBC						
Cevaplarınız		ddbcCbDca						

		S	D	Y	B%
<b>Tarih</b>		3	0	3	0
Bireysel ve toplumsal ilişkilerde olumlu iletişim yollarını kullanır.		3	0	3	0
Osmanlı Devleti'nin siyasi güç olarak ortaya çıkış sürecini ve bu süreci etkileyen faktörleri açıklar.		3	0	3	0
İletişim araçlarından yararlanırken haklarını kullanır ve sorumluluklarını yerine getirir.		2	1	1	50
Osmanlı Devleti'nin fetih siyasetini örnekler üzerinden analiz eder.		1	1	0	100
İletişimi etkileyen tutum ve davranışları analiz ederek kendi tutum ve davranışlarını sorgular.		1	0	1	0

		Soru	Doğru	Yanlış	Boş	Net	Başarı	
<b>Sözel (İNG)</b>		10	4	6	0	2,00	% 20	
Cevap Anahtarı	B	BBCABCADDA						
Cevaplarınız		BBaAcacccA						

		S	D	Y	B%
<b>İngilizce</b>		3	0	3	0
Students will be able to talk about other people's appearances and personalities.		3	0	3	0
Students will be able to talk about routines/daily activities by using frequency adverbs and giving explanations and reasons.		2	1	1	50
Students will be able to understand a simple text about appearances, personalities, and comparisons including explanations.		1	0	1	0
Students will be able to report on appearances and personalities of other people.		1	1	0	100
Students will be able to understand short and simple texts on sports.		3	2	1	67

		Soru	Doğru	Yanlış	Boş	Net	Başarı	
<b>Sayısal (FEN)</b>		20	4	16	0	-1,33	% 0	
Cevap Anahtarı	B	BCDBBCDCADAADABACDBD						
Cevaplarınız		cabBaCabAcAdacabacab						

		S	D	Y	B%
<b>Fen</b>		3	2	1	67
Uzay teknolojilerini açıklar.		3	2	1	67
Mitozun birbirini takip eden farklı evrelerden oluştuğunu açıklar.		2	0	2	0
Uzay kirliliğinin nedenlerini ifade ederek bu kirliliğin yol açabileceği olası sonuçları tahmin eder.		1	0	1	0
Teleskobun gök bilimin gelişimindeki önemine yönelik çıkarımda bulunur.		3	1	2	33
Galaksilerin yapısını açıklar.		1	1	0	100
Hayvan ve bitki hücrelerini, temel kısımları ve görevleri açısından karşılaştırır.		4	0	4	0
Yıldız kavramını açıklar.		1	0	1	0
Evren kavramını açıklar.		1	0	1	0
Mitozun canlılar için önemini açıklar.		2	0	2	0
Yıldız oluşum sürecinin farkına varır.		1	0	1	0
Hücre-doku-organ-sistem-organizma ilişkisini açıklar.		1	0	1	0

## 7.SINIF SON VİRAJ 1.DENEME

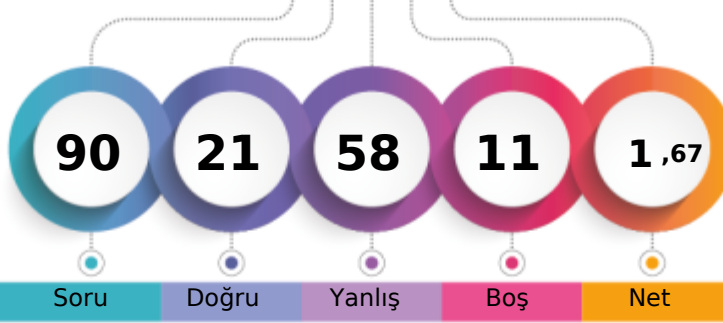

189,802 % 97,45

ANTALYA / KAŞ  
KINIK ORTAOKULU7B - 74  
EMİRHANKOÇ

1. Öğrenci

Sizin yeriniz  
(11275.)

Sonuncu Öğrenci

Soru Doğru Yanlış Boş Net

Şube Kurum İlçe İl Genel

Öğrenci Sıra No 19 33 33 78 11275 % 97,45

Sınava Katılan Öğrenci Sayısı 23 41 41 86 11570

Sözel (TÜR)		Soru	Doğru	Yanlış	Boş	Net	Başarı	
		20	3	14	3	-1,67	% 0	
Cevap Anahtarı	B	BAACDBBDCACDBDBCAADB						
Cevaplarınız		BACbccacbdb cdb Abd						

Türkçe		S	D	Y	B%
Bağlamdan yararlanarak bilmediği kelime ve kelime gruplarının anlamını tahmin eder.		1	0	1	0
Metni oluşturan unsurlar arasındaki geçiş ve bağlantı ifadelerinin anlama olan katkısını değerlendirir.		1	0	1	0
Deyim ve atasözlerinin metne katkısını belirler.		1	0	1	0
Metnin konusunu belirler.		1	0	1	0
Metindeki söz sanatlarını tespit eder.		1	0	1	0
Metninle ilgili sorular sorar.		2	0	2	0
Metnin içeriğini yorumlar.		2	0	1	0
Yazdıklarını düzenler.		1	0	1	0
Metindeki hikâye unsurlarını belirler.		1	0	1	0
Okudukları ile ilgili çıkarımlarda bulunur.		1	0	0	0
Çekim eklerinin işlevlerini ayırt eder.		1	0	1	0
Fillerin anlam özelliklerini fark eder.		1	0	1	0
Metin türlerini ayırt eder.		1	0	0	0
Görsellerle ilgili soruların cevaplar.		1	0	1	0
Noktalama işaretlerine dikkat ederek sesli ve sessiz okur.		1	1	0	100
Metindeki iş ve işlem basamaklarını kavrar.		1	0	1	0
Grafik, tablo ve çizelgeyle sunulan bilgileri yorumlar.		1	1	0	100
Medya metinlerini değerlendirir.		1	1	0	100

Sözel (DİN)		Soru	Doğru	Yanlış	Boş	Net	Başarı	
		10	3	6	1	1,00	% 10	
Cevap Anahtarı	B	BACACACBDD						
Cevaplarınız		Bbabd CcDb						

Din K.ve A.B.		S	D	Y	B%
Melekleri özellikleri ve görevlerine göre sınıflandırır.		2	0	1	0
Dünya hayatı ile ahiret hayatı arasındaki ilişkiyi yorumlar.		2	0	2	0
Varlıklar âlemini özelliklerine göre ayırt eder.		1	0	1	0
Allah'ın (c.c.) adil, merhametli ve affedicisi olması ile ahiret inancını arasında ilişki kurar.		2	2	0	100
Ahiret hayatının aşamalarını açıklar.		2	1	1	50
Hz. İsa'nın (a.s.) hayatını ana hatlarıyla tanıtır.		1	0	1	0

Sayısal (MAT)		Soru	Doğru	Yanlış	Boş	Net	Başarı	
		20	5	15	0	0,00	% 0	
Cevap Anahtarı	B	BCACCDADADDBDBBABACC						
Cevaplarınız		dabCdbbDdcDaabdcBAad						

Matematik		S	D	Y	B%
Tam sayılarla toplama ve çıkarma işlemlerini yapar, ilgili problemleri çözer.		3	0	3	0
Tam sayılarla çarpma ve bölme işlemlerini yapar.		3	3	0	100
Tam sayıların kendileri ile tekrarlı çarpımını üslü nicelik olarak ifade eder.		4	1	3	25
Toplama işleminin özelliklerini akıcı işlem yapmak için birer strateji olarak kullanır.		3	1	2	33
Tam sayılarla işlemler yapmayı gerektiren problemleri çözer.		4	0	4	0
Rasyonel sayıların ondalık gösterimle ifade eder.		1	0	1	0
Rasyonel sayıların tanır ve sayı doğrusunda gösterir.		1	0	1	0
Devirli olan ve olmayan ondalık gösterimleri rasyonel sayı olarak ifade eder.		1	0	1	0

Sözel (TAR)		Soru	Doğru	Yanlış	Boş	Net	Başarı	
		10	4	5	1	2,33	% 23	
Cevap Anahtarı	B	ABCADCDDBC						
Cevaplarınız		AdCdc DbBd						

Tarih		S	D	Y	B%
Bireysel ve toplumsal ilişkilerde olumlu iletişim yollarını kullanır.		3	2	1	67
Osmanlı Devleti'nin siyasi güç olarak ortaya çıkış sürecini ve bu süreci etkileyen faktörleri açıklar.		3	1	2	33
İletişim araçlarından yararlanırken haklarını kullanır ve sorumluluklarını yerine getirir.		2	1	0	50
Osmanlı Devleti'nin fetih siyasetini örnekler üzerinden analiz eder.		1	0	1	0
İletişimi etkileyen tutum ve davranışları analiz ederek kendi tutum ve davranışlarını sorgular.		1	0	1	0

Sözel (İNG)		Soru	Doğru	Yanlış	Boş	Net	Başarı	
		10	2	2	6	1,33	% 13	
Cevap Anahtarı	B	BBCABCADDA						
Cevaplarınız		B abd						

İngilizce		S	D	Y	B%
Students will be able to talk about other people's appearances and personalities.		3	0	1	0
Students will be able to talk about routines/daily activities by using frequency adverbs and giving explanations and reasons.		2	0	1	0
Students will be able to understand a simple text about appearances, personalities, and comparisons including explanations.		1	0	0	0
Students will be able to report on appearances and personalities of other people.		1	1	0	100
Students will be able to understand short and simple texts on sports.		3	1	0	33

Sayısal (FEN)		Soru	Doğru	Yanlış	Boş	Net	Başarı	
		20	4	16	0	-1,33	% 0	
Cevap Anahtarı	B	BCDBBCDCADAADABACDBD						
Cevaplarınız		abcaadbCbcdA*dBAaaaab						

Fen		S	D	Y	B%
Uzay teknolojilerini açıklar.		3	0	3	0
Mitozun birbirini takip eden farklı evrelerden oluştuğunu açıklar.		2	0	2	0
Uzay kirliliğinin nedenlerini ifade ederek bu kirliliğin yol açabileceği olası sonuçları tahmin eder.		1	0	1	0
Teleskobun gök bilimin gelişimindeki önemine yönelik çıkarımda bulunur.		3	1	2	33
Galaksilerin yapısını açıklar.		1	0	1	0
Hayvan ve bitki hücrelerini, temel kısımları ve görevleri açısından karşılaştırır.		4	2	2	50
Yıldız kavramını açıklar.		1	0	1	0
Evren kavramını açıklar.		1	0	1	0
Mitozun canlılar için önemini açıklar.		2	1	1	50
Yıldız oluşum sürecinin farkına varır.		1	0	1	0
Hücre-doku-organ-sistem-organizma ilişkisini açıklar.		1	0	1	0



## 7.SINIF SON VİRAJ 1.DENEME

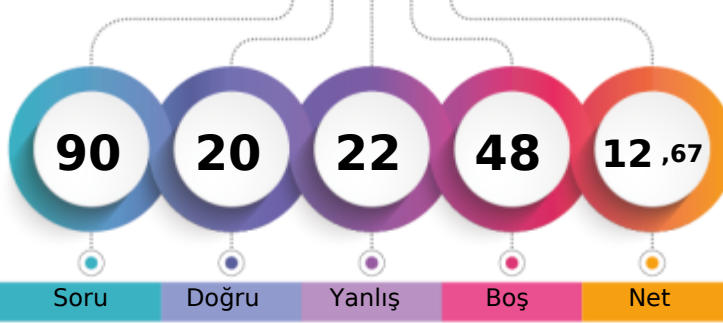

235,540 % 85,51

ANTALYA / KAŞ  
KINIK ORTAOKULU7B - 527  
HURİYE NUR YILDIZ

1. Öğrenci

Sizin yeriniz  
(9894.)

Sonuncu Öğrenci

Soru Doğru Yanlış Boş Net

Şube Kurum İlçe İl Genel

Öğrenci Sıra No 3 11 11 47 9894 % 85,51

Sınava Katılan Öğrenci Sayısı 23 41 41 86 11570

Sözel (TÜR)		Soru	Doğru	Yanlış	Boş	Net	Başarı	
		20	6	4	10	4,67	% 23	
Cevap Anahtarı	B	BAACDBBDCACDBDBCAADB						
Cevaplarınız		cAAC	b	CdADd				

S D Y B%
1 1 0 100
1 1 0 100
1 0 0 0
1 0 0 0
1 0 0 0
1 0 0 0
2 0 0 0
2 0 0 0
1 0 1 0
1 0 0 0
1 0 0 0
1 0 0 0
1 1 0 100
1 0 1 0
1 0 1 0
1 1 0 100
1 1 0 100
1 1 0 100
1 1 0 100
1 1 0 100

Sözel (DİN)		Soru	Doğru	Yanlış	Boş	Net	Başarı	
		10	5	5	0	3,33	% 33	
Cevap Anahtarı	B	BACACACBDD						
Cevaplarınız		adCACbdcDD						

S D Y B%
2 1 1 50
2 2 0 100
1 1 0 100
2 0 2 0
2 1 1 50
1 0 1 0

Sayısal (MAT)		Soru	Doğru	Yanlış	Boş	Net	Başarı	
		20	0	4	16	-1,33	% 0	
Cevap Anahtarı	B	BCACCDADADDBDBBABACC						
Cevaplarınız		abd		a				

S D Y B%
3 0 1 0
3 0 0 0
4 0 1 0
3 0 0 0
4 0 0 0
1 0 0 0
1 0 1 0
1 0 1 0

Sözel (TAR)		Soru	Doğru	Yanlış	Boş	Net	Başarı	
		10	3	3	4	2,00	% 20	
Cevap Anahtarı	B	ABCADCDDBC						
Cevaplarınız		ddCd	C	C				

S D Y B%
3 1 1 33
3 0 1 0
2 1 1 50
1 0 0 0
1 1 0 100

Sözel (İNG)		Soru	Doğru	Yanlış	Boş	Net	Başarı	
		10	0	0	10	0,00	% 0	
Cevap Anahtarı	B	BBCABCADDA						
Cevaplarınız								

S D Y B%
3 0 0 0
2 0 0 0
1 0 0 0
1 0 0 0
3 0 0 0

Sayısal (FEN)		Soru	Doğru	Yanlış	Boş	Net	Başarı	
		20	6	6	8	4,00	% 20	
Cevap Anahtarı	B	BCDBBCDCADAADABACDBD						
Cevaplarınız		d ca	C b	dDAB	C Bb			

S D Y B%
3 0 2 0
2 0 0 0
1 0 0 0
3 1 1 33
1 0 0 0
4 1 3 25
1 1 0 100
1 1 0 100
2 0 0 0
1 1 0 100
1 1 0 100



## 7.SINIF SON VİRAJ 1.DENEME

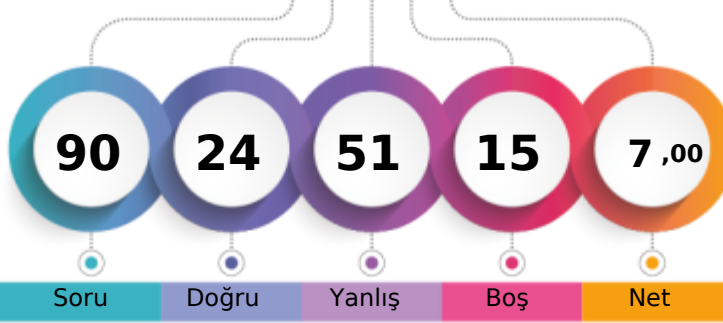

224,180 % 88,92

ANTALYA / KAŞ  
KINIK ORTAOKULU7B - 13  
İjiiY\* Y \*Ç\*G\*KLM

1. Öğrenci

Sizin yeriniz  
(10288.)

Sonuncu Öğrenci

Şube Kurum İlçe İl Genel  
Öğrenci Sıra No 6 14 14 54 10288 % 88,92

Sınava Katılan Öğrenci Sayısı 23 41 41 86 11570

Sözel (TÜR)	Soru	Doğru	Yanlış	Boş	Net	Başarı
	20	8	10	2	4,67	% 23
Cevap Anahtarı	B	BAACDBBDCACDBDBCAADB				
Cevaplarınız	Bd	baBBadAaDdDBbccD				

Türkçe	S	D	Y	B%
Bağlamdan yararlanarak bilmediği kelime ve kelime gruplarının anlamını tahmin eder.	1	0	0	0
Metni oluşturan unsurlar arasındaki geçiş ve bağlantı ifadelerinin anlama olan katkısını değerlendirir.	1	0	1	0
Deyim ve atasözlerinin metne katkısını belirler.	1	0	1	0
Metnin konusunu belirler.	1	1	0	100
Metindeki söz sanatlarını tespit eder.	1	1	0	100
Metninle ilgili sorular sorar.	2	1	1	50
Metnin içeriğini yorumlar.	2	0	2	0
Yazdıklarını düzenler.	1	1	0	100
Metindeki hikâye unsurlarını belirler.	1	0	1	0
Okudukları ile ilgili çıkarımlarda bulunur.	1	1	0	100
Çekim eklerinin işlevlerini ayırır eder.	1	1	0	100
Fillerin anlam özelliklerini fark eder.	1	0	1	0
Metin türlerini ayırır eder.	1	0	1	0
Görsellerle ilgili soruların cevaplar.	1	0	0	0
Noktalama işaretlerine dikkat ederek sesli ve sessiz okur.	1	0	1	0
Metindeki iş ve işlem basamaklarını kavrar.	1	1	0	100
Grafik, tablo ve çizelgeyle sunulan bilgileri yorumlar.	1	1	0	100
Medya metinlerini değerlendirir.	1	0	1	0

Sözel (DİN)	Soru	Doğru	Yanlış	Boş	Net	Başarı
	10	1	7	2	-1,33	% 0
Cevap Anahtarı	B	BACACACBDD				
Cevaplarınız	**bda*C a					

Din K.ve A.B.	S	D	Y	B%
Melekleri özellikleri ve görevlerine göre sınıflandırır.	2	0	2	0
Dünya hayatı ile ahiret hayatı arasındaki ilişkiyi yorumlar.	2	0	1	0
Varlıklar âlemine özelliklerine göre ayırır eder.	1	0	1	0
Allah'ın (c.c.) adil, merhametli ve affedicisi olması ile ahiret inancını arasında ilişki kurar.	2	1	1	50
Ahiret hayatının aşamalarını açıklar.	2	0	1	0
Hz. İsa'nın (a.s.) hayatını ana hatlarıyla tanıtır.	1	0	1	0

Sayısal (MAT)	Soru	Doğru	Yanlış	Boş	Net	Başarı
	20	5	12	3	1,00	% 5
Cevap Anahtarı	B	BCACCDADADDBDBBABACC				
Cevaplarınız	daAdaD	DAcD cadd *ba				

Matematik	S	D	Y	B%
Tam sayılarla toplama ve çıkarma işlemlerini yapar, ilgili problemleri çözer.	3	1	2	33
Tam sayılarla çarpma ve bölme işlemlerini yapar.	3	1	2	33
Tam sayıların kendileri ile tekrarlı çarpımını üslü nicelik olarak ifade eder.	4	2	1	50
Toplama işleminin özelliklerini akıcı işlem yapmak için birer strateji olarak kullanır.	3	1	1	33
Tam sayılarla işlemler yapmayı gerektiren problemleri çözer.	4	0	3	0
Rasyonel sayıların ondalık gösterimle ifade eder.	1	0	1	0
Rasyonel sayıların tanır ve sayı doğrusunda gösterir.	1	0	1	0
Devirli olan ve olmayan ondalık gösterimleri rasyonel sayı olarak ifade eder.	1	0	1	0

Sözel (TAR)	Soru	Doğru	Yanlış	Boş	Net	Başarı
	10	2	8	0	-0,67	% 0
Cevap Anahtarı	B	ABCADCDDBC				
Cevaplarınız	ddbcCbDca					

Tarih	S	D	Y	B%
Bireysel ve toplumsal ilişkilerde olumlu iletişim yollarını kullanır.	3	0	3	0
Osmanlı Devleti'nin siyasi güç olarak ortaya çıkış sürecini ve bu süreci etkileyen faktörleri açıklar.	3	0	3	0
İletişim araçlarından yararlanırken haklarını kullanır ve sorumluluklarını yerine getirir.	2	1	1	50
Osmanlı Devleti'nin fetih siyasetini örnekler üzerinden analiz eder.	1	1	0	100
İletişimi etkileyen tutum ve davranışları analiz ederek kendi tutum ve davranışlarını sorgular.	1	0	1	0

Sözel (İNG)	Soru	Doğru	Yanlış	Boş	Net	Başarı
	10	4	6	0	2,00	% 20
Cevap Anahtarı	B	BBCABCADDA				
Cevaplarınız	BBaAcacccA					

İngilizce	S	D	Y	B%
Students will be able to talk about other people's appearances and personalities.	3	0	3	0
Students will be able to talk about routines/daily activities by using frequency adverbs and giving explanations and re	2	1	1	50
Students will be able to understand a simple text about appearances, personalities, and comparisons including explar	1	0	1	0
Students will be able to report on appearances and personalities of other people.	1	1	0	100
Students will be able to understand short and simple texts on sports.	3	2	1	67

Sayısal (FEN)	Soru	Doğru	Yanlış	Boş	Net	Başarı
	20	4	8	8	1,33	% 7
Cevap Anahtarı	B	BCDBBCDCADAADABACDBD				
Cevaplarınız	cabBa a cA Ab Bc					

Fen	S	D	Y	B%
Uzay teknolojilerini açıklar.	3	1	1	33
Mitozun birbirini takip eden farklı evrelerden oluştuğunu açıklar.	2	0	1	0
Uzay kirliliğinin nedenlerini ifade ederek bu kirliliğin yol açabileceği olası sonuçları tahmin eder.	1	0	0	0
Teleskobun gök bilimin gelişimindeki önemine yönelik çıkarımda bulunur.	3	0	2	0
Galaksilerin yapısını açıklar.	1	1	0	100
Hayvan ve bitki hücrelerini, temel kısımları ve görevleri açısından karşılaştırır.	4	0	2	0
Yıldız kavramını açıklar.	1	0	0	0
Evren kavramını açıklar.	1	0	0	0
Mitozun canlılar için önemini açıklar.	2	1	1	50
Yıldız oluşum sürecinin farkına varır.	1	0	1	0
Hücre-doku-organ-sistem-organizma ilişkisini açıklar.	1	1	0	100

## 7.SINIF SON VİRAJ 1.DENEME

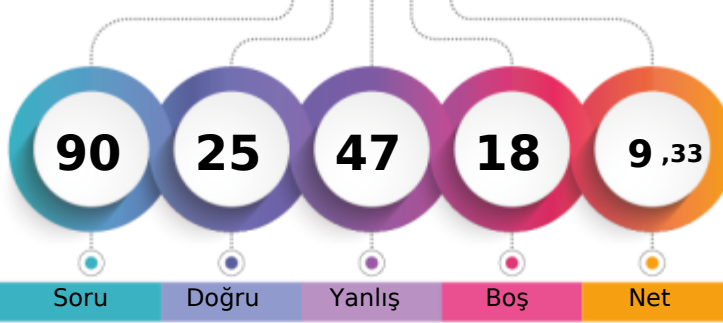

212,927 % 92,30

ANTALYA / KAŞ  
KINIK ORTAOKULU7B - 97  
İREM KESER

1. Öğrenci

Sizin yeriniz  
(10679.)

Sonuncu Öğrenci

Soru Doğru Yanlış Boş Net

Şube Kurum İlçe İl Genel

Öğrenci Sıra No 9 22 22 64 10679 % 92,30

Sınava Katılan Öğrenci Sayısı 23 41 41 86 11570

		Soru	Doğru	Yanlış	Boş	Net	Başarı	
<b>Sözel (TÜR)</b>		20	6	14	0	1,33	% 7	
Cevap Anahtarı	B	BAACDBBDCACDBDBCAADB						
Cevaplarınız		cddabBdbabbbdDcCdADB						

S D Y B%
1 0 1 0
1 0 1 0
1 0 1 0
1 1 0 100
1 0 1 0
2 1 1 50
2 0 2 0
1 0 1 0
1 0 1 0
1 0 1 0
1 1 0 100
1 1 0 100
1 1 0 100
1 0 1 0
1 1 0 100
1 1 0 100
1 0 1 0
1 0 1 0
1 1 0 100
1 1 0 100
1 1 0 100
1 0 1 0
1 0 1 0

		Soru	Doğru	Yanlış	Boş	Net	Başarı	
<b>Sözel (DİN)</b>		10	6	4	0	4,67	% 47	
Cevap Anahtarı	B	BACACACBDD						
Cevaplarınız		acCACAdcDD						

S D Y B%
2 2 0 100
2 2 0 100
1 1 0 100
2 0 2 0
2 1 1 50
1 0 1 0

		Soru	Doğru	Yanlış	Boş	Net	Başarı	
<b>Sayısal (MAT)</b>		20	0	2	18	-0,67	% 0	
Cevap Anahtarı	B	BCACCDADADDBDBBABACC						
Cevaplarınız		ab						

S D Y B%
3 0 0 0
3 0 0 0
4 0 0 0
3 0 0 0
4 0 0 0
1 0 0 0
1 0 1 0
1 0 1 0

		Soru	Doğru	Yanlış	Boş	Net	Başarı	
<b>Sözel (TAR)</b>		10	4	6	0	2,00	% 20	
Cevap Anahtarı	B	ABCADCDDBC						
Cevaplarınız		bBCdbCDcDb						

S D Y B%
3 2 1 67
3 1 2 33
2 1 1 50
1 0 1 0
1 0 1 0

		Soru	Doğru	Yanlış	Boş	Net	Başarı	
<b>Sözel (İNG)</b>		10	4	6	0	2,00	% 20	
Cevap Anahtarı	B	BBCABCADDA						
Cevaplarınız		BBaAbacacD						

S D Y B%
3 0 3 0
2 1 1 50
1 1 0 100
1 1 0 100
3 1 2 33

		Soru	Doğru	Yanlış	Boş	Net	Başarı	
<b>Sayısal (FEN)</b>		20	5	15	0	0,00	% 0	
Cevap Anahtarı	B	BCDBBCDCADAADABACDDB						
Cevaplarınız		caaaBCdbbbbdDAabdacD						

S D Y B%
3 1 2 33
2 1 1 50
1 0 1 0
3 0 3 0
1 0 1 0
4 1 3 25
1 1 0 100
1 1 0 100
2 0 2 0
1 0 1 0
1 0 1 0

## 7.SINIF SON VİRAJ 1.DENEME

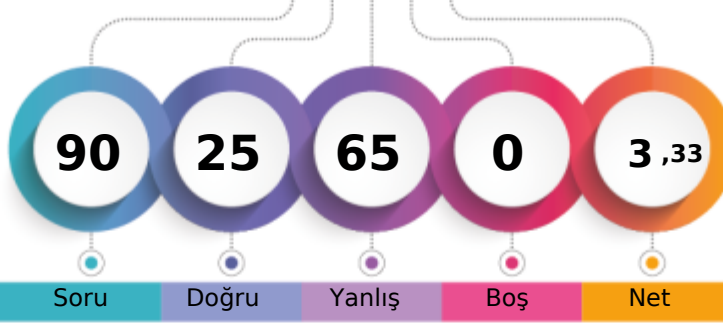

210,940 % 92,89

ANTALYA / KAŞ  
KINIK ORTAOKULU7B - 149  
KADİR GÖZEGİR

1. Öğrenci

Sizin yeriniz  
(10747.)

Sonuncu Öğrenci

Soru Doğru Yanlış Boş Net

Şube Kurum İlçe İl Genel

Öğrenci Sıra No 10 23 23 65 10747 % 92,89

Sınava Katılan Öğrenci Sayısı 23 41 41 86 11570

Sözel (TÜR)		Soru	Doğru	Yanlış	Boş	Net	Başarı	
		20	6	14	0	1,33	% 7	
Cevap Anahtarı	B	BAACDBBDCACDBDBCAADB						
Cevaplarınız		BcAbacdDaACacaddbAbc						

Türkçe		S	D	Y	B%
Bağlamdan yararlanarak bilmediği kelime ve kelime gruplarının anlamını tahmin eder.		1	1	0	100
Metni oluşturan unsurlar arasındaki geçiş ve bağlantı ifadelerinin anlama olan katkısını değerlendirir.		1	0	1	0
Deyim ve atasözlerinin metne katkısını belirler.		1	0	1	0
Metnin konusunu belirler.		1	0	1	0
Metindeki söz sanatlarını tespit eder.		1	0	1	0
Metnin ilgili sorular sorar.		2	1	1	50
Metnin içeriğini yorumlar.		2	0	2	0
Yazdıklarını düzenler.		1	1	0	100
Metindeki hikâye unsurlarını belirler.		1	1	0	100
Okudukları ile ilgili çıkarımlarda bulunur.		1	0	1	0
Çekim eklerinin işlevlerini ayırır.		1	0	1	0
Fillerin anlam özelliklerini fark eder.		1	0	1	0
Metin türlerini ayırır.		1	0	1	0
Görsellerle ilgili soruların cevaplar.		1	0	1	0
Noktalama işaretlerine dikkat ederek sesli ve sessiz okur.		1	1	0	100
Metindeki iş ve işlem basamaklarını kavrar.		1	0	1	0
Grafik, tablo ve çizelgeyle sunulan bilgileri yorumlar.		1	1	0	100
Medya metinlerini değerlendirir.		1	0	1	0

Sözel (DİN)		Soru	Doğru	Yanlış	Boş	Net	Başarı	
		10	2	8	0	-0,67	% 0	
Cevap Anahtarı	B	BACACACBDD						
Cevaplarınız		BcadabCacbc						

Din K.ve A.B.		S	D	Y	B%
Melekleri özellikleri ve görevlerine göre sınıflandırır.		2	0	2	0
Dünya hayatı ile ahiret hayatı arasındaki ilişkiyi yorumlar.		2	0	2	0
Varlıklar âlemini özelliklerine göre ayırır.		1	0	1	0
Allah'ın (c.c.) adil, merhametli ve affedicisi olması ile ahiret inancını arasında ilişki kurar.		2	2	0	100
Ahiret hayatının aşamalarını açıklar.		2	0	2	0
Hz. İsa'nın (a.s.) hayatını ana hatlarıyla tanıtır.		1	0	1	0

Sayısal (MAT)		Soru	Doğru	Yanlış	Boş	Net	Başarı	
		20	7	13	0	2,67	% 13	
Cevap Anahtarı	B	BCACCDADADDBDBBABACC						
Cevaplarınız		aacdbcADdbDbcaBcBdCb						

Matematik		S	D	Y	B%
Tam sayılarla toplama ve çıkarma işlemlerini yapar, ilgili problemleri çözer.		3	0	3	0
Tam sayılarla çarpma ve bölme işlemlerini yapar.		3	1	2	33
Tam sayıların kendileri ile tekrarlı çarpımını üslü nicelik olarak ifade eder.		4	2	2	50
Toplama işleminin özelliklerini akıcı işlem yapmak için birer strateji olarak kullanır.		3	2	1	67
Tam sayılarla işlemler yapmayı gerektiren problemleri çözer.		4	2	2	50
Rasyonel sayıların ondalık gösterimle ifade eder.		1	0	1	0
Rasyonel sayıların tanır ve sayı doğrusunda gösterir.		1	0	1	0
Devirli olan ve olmayan ondalık gösterimleri rasyonel sayı olarak ifade eder.		1	0	1	0

Sözel (TAR)		Soru	Doğru	Yanlış	Boş	Net	Başarı	
		10	4	6	0	2,00	% 20	
Cevap Anahtarı	B	ABCADCDDBC						
Cevaplarınız		ABCbcCbcdca						

Tarih		S	D	Y	B%
Bireysel ve toplumsal ilişkilerde olumlu iletişim yollarını kullanır.		3	1	2	33
Osmanlı Devleti'nin siyasi güç olarak ortaya çıkış sürecini ve bu süreci etkileyen faktörleri açıklar.		3	1	2	33
İletişim araçlarından yararlanırken haklarını kullanır ve sorumluluklarını yerine getirir.		2	2	0	100
Osmanlı Devleti'nin fetih siyasetini örnekler üzerinden analiz eder.		1	0	1	0
İletişimi etkileyen tutum ve davranışları analiz ederek kendi tutum ve davranışlarını sorgular.		1	0	1	0

Sözel (İNG)		Soru	Doğru	Yanlış	Boş	Net	Başarı	
		10	1	9	0	-2,00	% 0	
Cevap Anahtarı	B	BBCABCADDA						
Cevaplarınız		Babcdabcbcd						

İngilizce		S	D	Y	B%
Students will be able to talk about other people's appearances and personalities.		3	0	3	0
Students will be able to talk about routines/daily activities by using frequency adverbs and giving explanations and re		2	0	2	0
Students will be able to understand a simple text about appearances, personalities, and comparisons including explar		1	0	1	0
Students will be able to report on appearances and personalities of other people.		1	1	0	100
Students will be able to understand short and simple texts on sports.		3	0	3	0

Sayısal (FEN)		Soru	Doğru	Yanlış	Boş	Net	Başarı	
		20	5	15	0	0,00	% 0	
Cevap Anahtarı	B	BCDBBCDCADAADABACDBD						
Cevaplarınız		BdcBdbacDbcbAbAcdbdc						

Fen		S	D	Y	B%
Uzay teknolojilerini açıklar.		3	1	2	33
Mitozun birbirini takip eden farklı evrelerden oluştuğunu açıklar.		2	0	2	0
Uzay kirliliğinin nedenlerini ifade ederek bu kirliliğin yol açabileceği olası sonuçları tahmin eder.		1	0	1	0
Teleskobun gök bilimin gelişimindeki önemine yönelik çıkarımda bulunur.		3	1	2	33
Galaksilerin yapısını açıklar.		1	0	1	0
Hayvan ve bitki hücrelerini, temel kısımları ve görevleri açısından karşılaştırır.		4	2	2	50
Yıldız kavramını açıklar.		1	0	1	0
Evren kavramını açıklar.		1	1	0	100
Mitozun canlılar için önemini açıklar.		2	0	2	0
Yıldız oluşum sürecinin farkına varır.		1	0	1	0
Hücre-doku-organ-sistem-organizma ilişkisini açıklar.		1	0	1	0

## 7.SINIF SON VİRAJ 1.DENEME

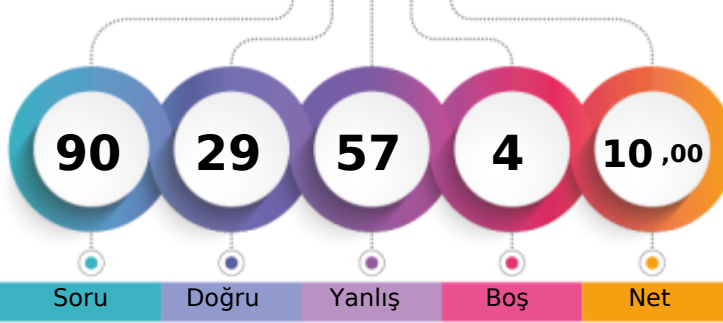

218,509 % 90,54

ANTALYA / KAŞ  
KINIK ORTAOKULU7B - 50  
KELİMA MEŞELİ

1. Öğrenci

Sizin yeriniz  
(10476.)

Sonuncu Öğrenci

Soru Doğru Yanlış Boş Net

Şube Kurum İlçe İl Genel

Öğrenci Sıra No 8 20 20 61 10476 % 90,54

Sınava Katılan Öğrenci Sayısı 23 41 41 86 11570

Sözel (TÜR)	Soru	Doğru	Yanlış	Boş	Net	Başarı
	20	9	11	0	5,33	% 27
Cevap Anahtarı	B	BAACDBBDCACDBDBCAADB				
Cevaplarınız		BAACacabdbbDbcBdAAad				

Türkçe	S	D	Y	B%
Bağlamdan yararlanarak bilmediği kelime ve kelime gruplarının anlamını tahmin eder.	1	1	0	100
Metni oluşturan unsurlar arasındaki geçiş ve bağlantı ifadelerinin anlama olan katkısını değerlendirir.	1	1	0	100
Deyim ve atasözlerinin metne katkısını belirler.	1	0	1	0
Metnin konusunu belirler.	1	0	1	0
Metindeki söz sanatlarını tespit eder.	1	0	1	0
Metnin ilgili sorular sorar.	2	0	2	0
Metnin içeriğini yorumlar.	2	1	1	50
Yazdıklarını düzenler.	1	0	1	0
Metindeki hikâye unsurlarını belirler.	1	0	1	0
Okudukları ile ilgili çıkarımlarda bulunur.	1	1	0	100
Çekim eklerinin işlevlerini ayırt eder.	1	1	0	100
Fillerin anlam özelliklerini fark eder.	1	0	1	0
Metin türlerini ayırt eder.	1	1	0	100
Görsellerle ilgili soruların cevaplar.	1	0	1	0
Noktalama işaretlerine dikkat ederek sesli ve sessiz okur.	1	1	0	100
Metindeki iş ve işlem basamaklarını kavrar.	1	0	1	0
Grafik, tablo ve çizelgeyle sunulan bilgileri yorumlar.	1	1	0	100
Medya metinlerini değerlendirir.	1	1	0	100

Sözel (DİN)	Soru	Doğru	Yanlış	Boş	Net	Başarı
	10	4	6	0	2,00	% 20
Cevap Anahtarı	B	BACACACBDD				
Cevaplarınız		acCADbCcDa				

Din K.ve A.B.	S	D	Y	B%
Melekleri özellikleri ve görevlerine göre sınıflandırır.	2	1	1	50
Dünya hayatı ile ahiret hayatı arasındaki ilişkiyi yorumlar.	2	1	1	50
Varlıklar âlemini özelliklerine göre ayırt eder.	1	0	1	0
Allah'ın (c.c.) adil, merhametli ve affedicisi olması ile ahiret inancını arasında ilişki kurar.	2	1	1	50
Ahiret hayatının aşamalarını açıklar.	2	1	1	50
Hz. İsa'nın (a.s.) hayatını ana hatlarıyla tanıtır.	1	0	1	0

Sayısal (MAT)	Soru	Doğru	Yanlış	Boş	Net	Başarı
	20	2	15	3	-3,00	% 0
Cevap Anahtarı	B	BCACCDADADDBDBBABACC				
Cevaplarınız		abcd acDbacdaD cbdb				

Matematik	S	D	Y	B%
Tam sayılarla toplama ve çıkarma işlemlerini yapar, ilgili problemleri çözer.	3	0	1	0
Tam sayılarla çarpma ve bölme işlemlerini yapar.	3	0	3	0
Tam sayıların kendileri ile tekrarlı çarpımını üslü nicelik olarak ifade eder.	4	0	3	0
Toplama işleminin özelliklerini akıcı işlem yapmak için birer strateji olarak kullanır.	3	1	2	33
Tam sayılarla işlemler yapmayı gerektiren problemleri çözer.	4	1	3	25
Rasyonel sayıların ondalık gösterimle ifade eder.	1	0	1	0
Rasyonel sayıların tanır ve sayı doğrusunda gösterir.	1	0	1	0
Devirli olan ve olmayan ondalık gösterimleri rasyonel sayı olarak ifade eder.	1	0	1	0

Sözel (TAR)	Soru	Doğru	Yanlış	Boş	Net	Başarı
	10	3	7	0	0,67	% 7
Cevap Anahtarı	B	ABCADCDDBC				
Cevaplarınız		AdacDabaBd				

Tarih	S	D	Y	B%
Bireysel ve toplumsal ilişkilerde olumlu iletişim yollarını kullanır.	3	0	3	0
Osmanlı Devleti'nin siyasi güç olarak ortaya çıkış sürecini ve bu süreci etkileyen faktörleri açıklar.	3	2	1	67
İletişim araçlarından yararlanırken haklarını kullanır ve sorumluluklarını yerine getirir.	2	1	1	50
Osmanlı Devleti'nin fetih siyasetini örnekler üzerinden analiz eder.	1	0	1	0
İletişimi etkileyen tutum ve davranışları analiz ederek kendi tutum ve davranışlarını sorgular.	1	0	1	0

Sözel (İNG)	Soru	Doğru	Yanlış	Boş	Net	Başarı
	10	6	4	0	4,67	% 47
Cevap Anahtarı	B	BBCABCADDA				
Cevaplarınız		BBdAbdAbcA				

İngilizce	S	D	Y	B%
Students will be able to talk about other people's appearances and personalities.	3	1	2	33
Students will be able to talk about routines/daily activities by using frequency adverbs and giving explanations and re	2	1	1	50
Students will be able to understand a simple text about appearances, personalities, and comparisons including explar	1	1	0	100
Students will be able to report on appearances and personalities of other people.	1	1	0	100
Students will be able to understand short and simple texts on sports.	3	2	1	67

Sayısal (FEN)	Soru	Doğru	Yanlış	Boş	Net	Başarı
	20	5	14	1	0,33	% 2
Cevap Anahtarı	B	BCDBBCDCADAADABACDBD				
Cevaplarınız		d baBbcadcbAcDbACbca				

Fen	S	D	Y	B%
Uzay teknolojilerini açıklar.	3	0	3	0
Mitozun birbirini takip eden farklı evrelerden oluştuğunu açıklar.	2	1	1	50
Uzay kirliliğinin nedenlerini ifade ederek bu kirliliğin yol açabileceği olası sonuçları tahmin eder.	1	0	1	0
Teleskobun gök bilimin gelişimindeki önemine yönelik çıkarımda bulunur.	3	0	3	0
Galaksilerin yapısını açıklar.	1	0	1	0
Hayvan ve bitki hücrelerini, temel kısımları ve görevleri açısından karşılaştırır.	4	2	2	50
Yıldız kavramını açıklar.	1	0	1	0
Evren kavramını açıklar.	1	0	1	0
Mitozun canlılar için önemini açıklar.	2	1	0	50
Yıldız oluşum sürecinin farkına varır.	1	1	0	100
Hücre-doku-organ-sistem-organizma ilişkisini açıklar.	1	0	1	0



## 7.SINIF SON VİRAJ 1.DENEME



186,465 % 97,89

ANTALYA / KAŞ  
KINIK ORTAOKULU

7B - 0  
MEHMET EMİN BOZKURT

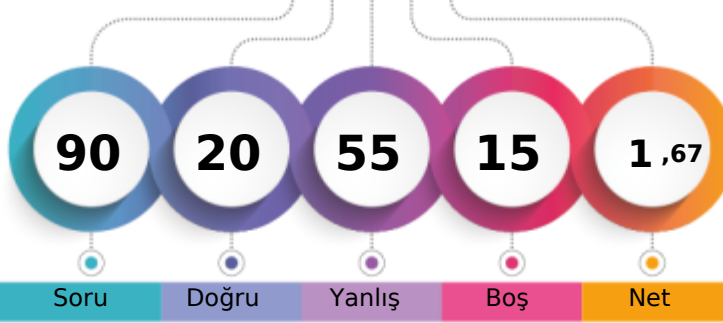

1. Öğrenci

Sizin yeriniz  
(11326.)

Sonuncu Öğrenci

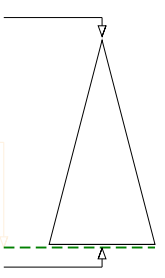

Soru Doğru Yanlış Boş Net

Şube Kurum İlçe İl Genel

Öğrenci Sıra No 20 34 34 79 11326 % 97,89

Sınava Katılan Öğrenci Sayısı 23 41 41 86 11570

Sözel (TÜR)		Soru	Doğru	Yanlış	Boş	Net	Başarı	
		20	5	12	3	1,00	% 5	
Cevap Anahtarı	B	BAACDBBDCACDBDBCAADB						
Cevaplarınız		dAA aadabcda aBb ADc						

Türkçe		S	D	Y	B%
Bağlamdan yararlanarak bilmediği kelime ve kelime gruplarının anlamını tahmin eder.		1	1	0	100
Metni oluşturan unsurlar arasındaki geçiş ve bağlantı ifadelerinin anlama olan katkısını değerlendirir.		1	0	0	0
Deyim ve atasözlerinin metne katkısını belirler.		1	0	1	0
Metnin konusunu belirler.		1	0	1	0
Metindeki söz sanatlarını tespit eder.		1	0	1	0
Metninle ilgili sorular sorar.		2	0	2	0
Metnin içeriğini yorumlar.		2	0	1	0
Yazdıklarını düzenler.		1	0	1	0
Metindeki hikâye unsurlarını belirler.		1	0	1	0
Okudukları ile ilgili çıkarımlarda bulunur.		1	0	1	0
Çekim eklerinin işlevlerini ayırır.		1	1	0	100
Fillerin anlam özelliklerini fark eder.		1	0	1	0
Metin türlerini ayırır.		1	0	0	0
Görsellerle ilgili soruların cevaplar.		1	0	1	0
Noktalama işaretlerine dikkat ederek sesli ve sessiz okur.		1	1	0	100
Metindeki iş ve işlem basamaklarını kavrar.		1	1	0	100
Grafik, tablo ve çizelgeyle sunulan bilgileri yorumlar.		1	0	1	0
Medya metinlerini değerlendirir.		1	1	0	100

Sözel (DİN)		Soru	Doğru	Yanlış	Boş	Net	Başarı	
		10	3	7	0	0,67	% 7	
Cevap Anahtarı	B	BACACACBDD						
Cevaplarınız		BcbdddCaaD						

Din K.ve A.B.		S	D	Y	B%
Melekleri özellikleri ve görevlerine göre sınıflandırır.		2	0	2	0
Dünya hayatı ile ahiret hayatı arasındaki ilişkiyi yorumlar.		2	1	1	50
Varlıklar âlemini özelliklerine göre ayırır.		1	0	1	0
Allah'ın (c.c.) adil, merhametli ve affedicisi olması ile ahiret inancını arasında ilişki kurar.		2	2	0	100
Ahiret hayatının aşamalarını açıklar.		2	0	2	0
Hz. İsa'nın (a.s.) hayatını ana hatlarıyla tanıtır.		1	0	1	0

Sayısal (MAT)		Soru	Doğru	Yanlış	Boş	Net	Başarı	
		20	2	12	6	-2,00	% 0	
Cevap Anahtarı	B	BCACCDADADDBDBBABACC						
Cevaplarınız		Bdca c bd b ca cdbC						

Matematik		S	D	Y	B%
Tam sayılarla toplama ve çıkarma işlemlerini yapar, ilgili problemleri çözer.		3	0	1	0
Tam sayılarla çarpma ve bölme işlemlerini yapar.		3	0	3	0
Tam sayıların kendileri ile tekrarlı çarpımını üslü nicelik olarak ifade eder.		4	0	3	0
Toplama işleminin özelliklerini akıcı işlem yapmak için birer strateji olarak kullanır.		3	0	1	0
Tam sayılarla işlemler yapmayı gerektiren problemleri çözer.		4	1	2	25
Rasyonel sayıların ondalık gösterimle ifade eder.		1	0	1	0
Rasyonel sayıların tanır ve sayı doğrusunda gösterir.		1	1	0	100
Devirli olan ve olmayan ondalık gösterimleri rasyonel sayı olarak ifade eder.		1	0	1	0

Sözel (TAR)		Soru	Doğru	Yanlış	Boş	Net	Başarı	
		10	4	6	0	2,00	% 20	
Cevap Anahtarı	B	ABCADCDDBC						
Cevaplarınız		cBCdbCcDaa						

Tarih		S	D	Y	B%
Bireysel ve toplumsal ilişkilerde olumlu iletişim yollarını kullanır.		3	1	2	33
Osmanlı Devleti'nin siyasi güç olarak ortaya çıkış sürecini ve bu süreci etkileyen faktörleri açıklar.		3	1	2	33
İletişim araçlarından yararlanırken haklarını kullanır ve sorumluluklarını yerine getirir.		2	1	1	50
Osmanlı Devleti'nin fetih siyasetini örnekler üzerinden analiz eder.		1	1	0	100
İletişimi etkileyen tutum ve davranışları analiz ederek kendi tutum ve davranışlarını sorgular.		1	0	1	0

Sözel (İNG)		Soru	Doğru	Yanlış	Boş	Net	Başarı	
		10	5	5	0	3,33	% 33	
Cevap Anahtarı	B	BBCABCADDA						
Cevaplarınız		BBCAdbdDcc						

İngilizce		S	D	Y	B%
Students will be able to talk about other people's appearances and personalities.		3	1	2	33
Students will be able to talk about routines/daily activities by using frequency adverbs and giving explanations and re		2	1	1	50
Students will be able to understand a simple text about appearances, personalities, and comparisons including explar		1	0	1	0
Students will be able to report on appearances and personalities of other people.		1	1	0	100
Students will be able to understand short and simple texts on sports.		3	2	1	67

Sayısal (FEN)		Soru	Doğru	Yanlış	Boş	Net	Başarı	
		20	1	13	6	-3,33	% 0	
Cevap Anahtarı	B	BCDBBCDCADAADABACDBD						
Cevaplarınız		c ac dabcc dc c a cD						

Fen		S	D	Y	B%
Uzay teknolojilerini açıklar.		3	0	3	0
Mitozun birbirini takip eden farklı evrelerden oluştuğunu açıklar.		2	0	0	0
Uzay kirliliğinin nedenlerini ifade ederek bu kirliliğin yol açabileceği olası sonuçları tahmin eder.		1	0	1	0
Teleskobun gök bilimin gelişimindeki önemine yönelik çıkarımda bulunur.		3	0	3	0
Galaksilerin yapısını açıklar.		1	0	0	0
Hayvan ve bitki hücrelerini, temel kısımları ve görevleri açısından karşılaştırır.		4	1	3	25
Yıldız kavramını açıklar.		1	0	1	0
Evren kavramını açıklar.		1	0	0	0
Mitozun canlılar için önemini açıklar.		2	0	0	0
Yıldız oluşum sürecinin farkına varır.		1	0	1	0
Hücre-doku-organ-sistem-organizma ilişkisini açıklar.		1	0	1	0

## 7.SINIF SON VİRAJ 1.DENEME

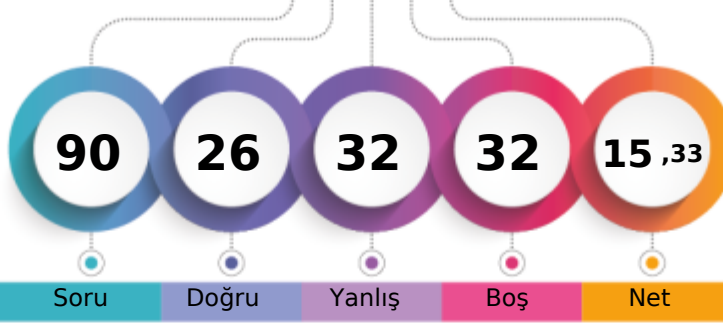

230,594 % 86,95

ANTALYA / KAŞ  
KINIK ORTAOKULU7B - 12  
MERT YILDIRIM

1. Öğrenci

Sizin yeriniz  
(10060.)

Sonuncu Öğrenci

Soru Doğru Yanlış Boş Net

Şube Kurum İlçe İl Genel

Öğrenci Sıra No 4 12 12 49 10060 % 86,95

Sınava Katılan Öğrenci Sayısı 23 41 41 86 11570

Sözel (TÜR)		Soru	Doğru	Yanlış	Boş	Net	Başarı	
		20	6	6	8	4,00	% 20	
Cevap Anahtarı	B	BAACDBBDCACDBDBCAADB						
Cevaplarınız		BAAaa dD b BCd a						

Türkçe		S	D	Y	B%
Bağlamdan yararlanarak bilmediği kelime ve kelime gruplarının anlamını tahmin eder.		1	1	0	100
Metni oluşturan unsurlar arasındaki geçiş ve bağlantı ifadelerinin anlama olan katkısını değerlendirir.		1	0	1	0
Deyim ve atasözlerinin metne katkısını belirler.		1	0	1	0
Metnin konusunu belirler.		1	0	0	0
Metindeki söz sanatlarını tespit eder.		1	0	1	0
Metninle ilgili sorular sorar.		2	1	0	50
Metnin içeriğini yorumlar.		2	0	0	0
Yazdıklarını düzenler.		1	0	1	0
Metindeki hikâye unsurlarını belirler.		1	0	0	0
Okudukları ile ilgili çıkarımlarda bulunur.		1	0	0	0
Çekim eklerinin işlevlerini ayırt eder.		1	1	0	100
Fillerin anlam özelliklerini fark eder.		1	1	0	100
Metin türlerini ayırt eder.		1	0	1	0
Görsellerle ilgili soruların cevaplar.		1	0	0	0
Noktalama işaretlerine dikkat ederek sesli ve sessiz okur.		1	0	0	0
Metindeki iş ve işlem basamaklarını kavrar.		1	0	1	0
Grafik, tablo ve çizelgeyle sunulan bilgileri yorumlar.		1	1	0	100
Medya metinlerini değerlendirir.		1	1	0	100

Sözel (DİN)		Soru	Doğru	Yanlış	Boş	Net	Başarı	
		10	8	2	0	7,33	% 73	
Cevap Anahtarı	B	BACACACBDD						
Cevaplarınız		BACACAacDD						

Din K.ve A.B.		S	D	Y	B%
Melekleri özellikleri ve görevlerine göre sınıflandırır.		2	2	0	100
Dünya hayatı ile ahiret hayatı arasındaki ilişkiyi yorumlar.		2	2	0	100
Varlıklar âlemini özelliklerine göre ayırt eder.		1	1	0	100
Allah'ın (c.c.) adil, merhametli ve affedicisi olması ile ahiret inancını arasında ilişki kurar.		2	1	1	50
Ahiret hayatının aşamalarını açıklar.		2	1	1	50
Hz. İsa'nın (a.s.) hayatını ana hatlarıyla tanıtır.		1	1	0	100

Sayısal (MAT)		Soru	Doğru	Yanlış	Boş	Net	Başarı	
		20	0	8	12	-2,67	% 0	
Cevap Anahtarı	B	BCACCDADADDBDBBABACC						
Cevaplarınız		dbd b b b b d						

Matematik		S	D	Y	B%
Tam sayılarla toplama ve çıkarma işlemlerini yapar, ilgili problemleri çözer.		3	0	3	0
Tam sayılarla çarpma ve bölme işlemlerini yapar.		3	0	1	0
Tam sayıların kendileri ile tekrarlı çarpımını üslü nicelik olarak ifade eder.		4	0	0	0
Toplama işleminin özelliklerini akıcı işlem yapmak için birer strateji olarak kullanır.		3	0	2	0
Tam sayılarla işlemler yapmayı gerektiren problemleri çözer.		4	0	1	0
Rasyonel sayıların ondalık gösterimle ifade eder.		1	0	1	0
Rasyonel sayıların tanır ve sayı doğrusunda gösterir.		1	0	0	0
Devirli olan ve olmayan ondalık gösterimleri rasyonel sayı olarak ifade eder.		1	0	0	0

Sözel (TAR)		Soru	Doğru	Yanlış	Boş	Net	Başarı	
		10	5	4	1	3,67	% 37	
Cevap Anahtarı	B	ABCADCDDBC						
Cevaplarınız		bBCA CDBdd						

Tarih		S	D	Y	B%
Bireysel ve toplumsal ilişkilerde olumlu iletişim yollarını kullanır.		3	3	0	100
Osmanlı Devleti'nin siyasi güç olarak ortaya çıkış sürecini ve bu süreci etkileyen faktörleri açıklar.		3	1	1	33
İletişim araçlarından yararlanırken haklarını kullanır ve sorumluluklarını yerine getirir.		2	1	1	50
Osmanlı Devleti'nin fetih siyasetini örnekler üzerinden analiz eder.		1	0	1	0
İletişimi etkileyen tutum ve davranışları analiz ederek kendi tutum ve davranışlarını sorgular.		1	0	1	0

Sözel (İNG)		Soru	Doğru	Yanlış	Boş	Net	Başarı	
		10	1	0	9	1,00	% 10	
Cevap Anahtarı	B	BBCABCADDA						
Cevaplarınız		B						

İngilizce		S	D	Y	B%
Students will be able to talk about other people's appearances and personalities.		3	0	0	0
Students will be able to talk about routines/daily activities by using frequency adverbs and giving explanations and re		2	0	0	0
Students will be able to understand a simple text about appearances, personalities, and comparisons including explar		1	0	0	0
Students will be able to report on appearances and personalities of other people.		1	0	0	0
Students will be able to understand short and simple texts on sports.		3	1	0	33

Sayısal (FEN)		Soru	Doğru	Yanlış	Boş	Net	Başarı	
		20	6	12	2	2,00	% 10	
Cevap Anahtarı	B	BCDBBCDCADAADABACDBD						
Cevaplarınız		BabdBCbCdacdDA baab						

Fen		S	D	Y	B%
Uzay teknolojilerini açıklar.		3	1	2	33
Mitozun birbirini takip eden farklı evrelerden oluştuğunu açıklar.		2	1	1	50
Uzay kirliliğinin nedenlerini ifade ederek bu kirliliğin yol açabileceği olası sonuçları tahmin eder.		1	0	1	0
Teleskobun gök bilimin gelişimindeki önemine yönelik çıkarımda bulunur.		3	1	2	33
Galaksilerin yapısını açıklar.		1	0	1	0
Hayvan ve bitki hücrelerini, temel kısımları ve görevleri açısından karşılaştırır.		4	1	2	25
Yıldız kavramını açıklar.		1	1	0	100
Evren kavramını açıklar.		1	1	0	100
Mitozun canlılar için önemini açıklar.		2	0	1	0
Yıldız oluşum sürecinin farkına varır.		1	0	1	0
Hücre-doku-organ-sistem-organizma ilişkisini açıklar.		1	0	1	0



## 7.SINIF SON VİRAJ 1.DENEME

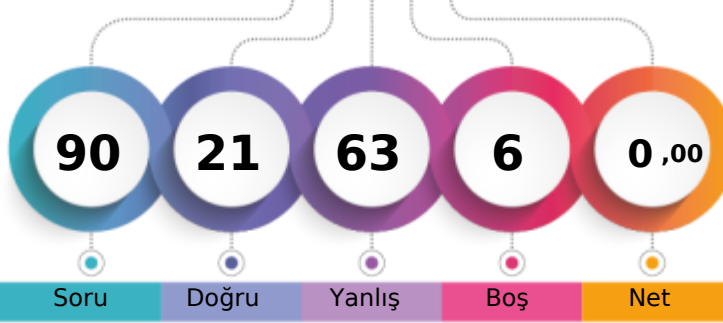

196,017 % 96,30

ANTALYA / KAŞ  
KINIK ORTAOKULU7B - 133  
MERVENUR TUS A

1. Öğrenci

Sizin yeriniz  
(11142.)

Sonuncu Öğrenci

Soru Doğru Yanlış Boş Net

Şube Kurum İlçe İl Genel

Öğrenci Sıra No 18 32 32 77 11142 % 96,30

Sınava Katılan Öğrenci Sayısı 23 41 41 86 11570

		Soru	Doğru	Yanlış	Boş	Net	Başarı	
<b>Sözel (TÜR)</b>		20	4	16	0	-1,33	% 0	
Cevap Anahtarı	B	BAACDBBDCACDBDBCAADB						
Cevaplarınız		BdAbacdcAcCdaabbcd						

		S	D	Y	B%
<b>Türkçe</b>		1	1	0	100
Bağlamdan yararlanarak bilmediği kelime ve kelime gruplarının anlamını tahmin eder.		1	1	0	100
Metni oluşturan unsurlar arasındaki geçiş ve bağlantı ifadelerinin anlama olan katkısını değerlendirir.		1	0	1	0
Deyim ve atasözlerinin metne katkısını belirler.		1	0	1	0
Metnin konusunu belirler.		1	0	1	0
Metindeki söz sanatlarını tespit eder.		1	0	1	0
Metnin ilgili sorular sorar.		2	0	2	0
Metnin içeriğini yorumlar.		2	0	2	0
Yazdıklarını düzenler.		1	1	0	100
Metindeki hikâye unsurlarını belirler.		1	1	0	100
Okudukları ile ilgili çıkarımlarda bulunur.		1	0	1	0
Çekim eklerinin işlevlerini ayırır.		1	0	1	0
Fillerin anlam özelliklerini fark eder.		1	0	1	0
Metin türlerini ayırır.		1	0	1	0
Görsellerle ilgili soruların cevaplar.		1	0	1	0
Noktalama işaretlerine dikkat ederek sesli ve sessiz okur.		1	0	1	0
Metindeki iş ve işlem basamaklarını kavrar.		1	0	1	0
Grafik, tablo ve çizelgeyle sunulan bilgileri yorumlar.		1	1	0	100
Medya metinlerini değerlendirir.		1	0	1	0

		Soru	Doğru	Yanlış	Boş	Net	Başarı	
<b>Sözel (DİN)</b>		10	2	8	0	-0,67	% 0	
Cevap Anahtarı	B	BACACACBDD						
Cevaplarınız		cbCdaAdcab						

		S	D	Y	B%
<b>Din K.ve A.B.</b>		2	2	0	100
Melekleri özellikleri ve görevlerine göre sınıflandırır.		2	2	0	100
Dünya hayatı ile ahiret hayatı arasındaki ilişkiyi yorumlar.		2	0	2	0
Varlıklar âlemini özelliklerine göre ayırır.		1	0	1	0
Allah'ın (c.c.) adil, merhametli ve affedicisi olması ile ahiret inancını arasında ilişki kurar.		2	0	2	0
Ahiret hayatının aşamalarını açıklar.		2	0	2	0
Hz. İsa'nın (a.s.) hayatını ana hatlarıyla tanıtır.		1	0	1	0

		Soru	Doğru	Yanlış	Boş	Net	Başarı	
<b>Sayısal (MAT)</b>		20	6	14	0	1,33	% 7	
Cevap Anahtarı	B	BCACCDADADDBDBBABACC						
Cevaplarınız		BddaacbcAbcBcaBcaACd						

		S	D	Y	B%
<b>Matematik</b>		3	0	3	0
Tam sayılarla toplama ve çıkarma işlemlerini yapar, ilgili problemleri çözer.		3	0	3	0
Tam sayılarla çarpma ve bölme işlemlerini yapar.		3	1	2	33
Tam sayıların kendileri ile tekrarlı çarpımını üslü nicelik olarak ifade eder.		4	2	2	50
Toplama işleminin özelliklerini akıcı işlem yapmak için birer strateji olarak kullanır.		3	0	3	0
Tam sayılarla işlemler yapmayı gerektiren problemleri çözer.		4	2	2	50
Rasyonel sayıların ondalık gösterimle ifade eder.		1	0	1	0
Rasyonel sayıların tanır ve sayı doğrusunda gösterir.		1	1	0	100
Devirli olan ve olmayan ondalık gösterimleri rasyonel sayı olarak ifade eder.		1	0	1	0

		Soru	Doğru	Yanlış	Boş	Net	Başarı	
<b>Sözel (TAR)</b>		10	2	8	0	-0,67	% 0	
Cevap Anahtarı	B	ABCADCDDBC						
Cevaplarınız		bcbAabDaad						

		S	D	Y	B%
<b>Tarih</b>		3	2	1	67
Bireysel ve toplumsal ilişkilerde olumlu iletişim yollarını kullanır.		3	2	1	67
Osmanlı Devleti'nin siyasi güç olarak ortaya çıkış sürecini ve bu süreci etkileyen faktörleri açıklar.		2	0	3	0
İletişim araçlarından yararlanırken haklarını kullanır ve sorumluluklarını yerine getirir.		2	0	2	0
Osmanlı Devleti'nin fetih siyasetini örnekler üzerinden analiz eder.		1	0	1	0
İletişimi etkileyen tutum ve davranışları analiz ederek kendi tutum ve davranışlarını sorgular.		1	0	1	0

		Soru	Doğru	Yanlış	Boş	Net	Başarı	
<b>Sözel (İNG)</b>		10	3	7	0	0,67	% 7	
Cevap Anahtarı	B	BBCABCADDA						
Cevaplarınız		BBbcdaAcbd						

		S	D	Y	B%
<b>İngilizce</b>		3	1	2	33
Students will be able to talk about other people's appearances and personalities.		3	1	2	33
Students will be able to talk about routines/daily activities by using frequency adverbs and giving explanations and re		2	0	2	0
Students will be able to understand a simple text about appearances, personalities, and comparisons including explar		1	0	1	0
Students will be able to report on appearances and personalities of other people.		1	1	0	100
Students will be able to understand short and simple texts on sports.		3	1	2	33

		Soru	Doğru	Yanlış	Boş	Net	Başarı	
<b>Sayısal (FEN)</b>		20	4	10	6	0,67	% 3	
Cevap Anahtarı	B	BCDBBCDCADAADABACDBD						
Cevaplarınız		BCDcdbbbbcAdad						

		S	D	Y	B%
<b>Fen</b>		3	1	2	33
Uzay teknolojilerini açıklar.		3	1	2	33
Mitozun birbirini takip eden farklı evrelerden oluştuğunu açıklar.		2	0	1	0
Uzay kirliliğinin nedenlerini ifade ederek bu kirliliğin yol açabileceği olası sonuçları tahmin eder.		1	0	1	0
Teleskobun gök bilimin gelişimindeki önemine yönelik çıkarımda bulunur.		3	0	3	0
Galaksilerin yapısını açıklar.		1	1	0	100
Hayvan ve bitki hücrelerini, temel kısımları ve görevleri açısından karşılaştırır.		4	1	1	25
Yıldız kavramını açıklar.		1	0	1	0
Evren kavramını açıklar.		1	0	1	0
Mitozun canlılar için önemini açıklar.		2	1	0	50
Yıldız oluşum sürecinin farkına varır.		1	0	0	0
Hücre-doku-organ-sistem-organizma ilişkisini açıklar.		1	0	0	0



## 7.SINIF SON VİRAJ 1.DENEME

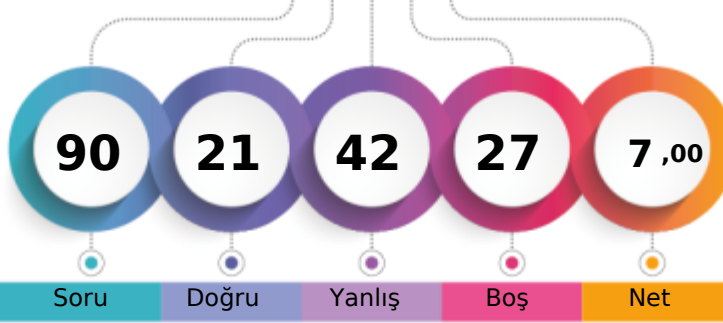

209,404 % 93,34

ANTALYA / KAŞ  
KINIK ORTAOKULU7B - 6  
ŞERİFE MELEK EVCİL

1. Öğrenci

Sizin yeriniz  
(10800.)

Sonuncu Öğrenci

Soru Doğru Yanlış Boş Net

Şube Kurum İlçe İl Genel

Öğrenci Sıra No 13 26 26 68 10800 % 93,34

Sınava Katılan Öğrenci Sayısı 23 41 41 86 11570

		Soru	Doğru	Yanlış	Boş	Net	Başarı	
<b>Sözel (TÜR)</b>		20	4	15	1	-1,00	% 0	
Cevap Anahtarı	B	BAACDBBDCACDBDBCAADB						
Cevaplarınız		ddaaacbCAdaBcdCbdbd						

		S	D	Y	B%
<b>Türkçe</b>		1	0	1	0
Bağlamdan yararlanarak bilmediği kelime ve kelime gruplarının anlamını tahmin eder.		1	0	1	0
Metni oluşturan unsurlar arasındaki geçiş ve bağlantı ifadelerinin anlama olan katkısını değerlendirir.		1	0	1	0
Deyim ve atasözlerinin metne katkısını belirler.		1	0	1	0
Metnin konusunu belirler.		1	0	1	0
Metindeki söz sanatlarını tespit eder.		1	0	1	0
Metnin ilgili sorular sorar.		2	0	2	0
Metnin içeriğini yorumlar.		2	2	0	100
Yazdıklarını düzenler.		1	1	0	100
Metindeki hikâye unsurlarını belirler.		1	0	1	0
Okudukları ile ilgili çıkarımlarda bulunur.		1	0	1	0
Çekim eklerinin işlevlerini ayırır.		1	0	1	0
Fillerin anlam özelliklerini fark eder.		1	1	0	100
Metin türlerini ayırır.		1	0	1	0
Görsellerle ilgili soruların cevaplar.		1	0	1	0
Noktalama işaretlerine dikkat ederek sesli ve sessiz okur.		1	0	1	0
Metindeki iş ve işlem basamaklarını kavrar.		1	0	1	0
Grafik, tablo ve çizelgeyle sunulan bilgileri yorumlar.		1	0	0	0
Medya metinlerini değerlendirir.		1	0	1	0

		Soru	Doğru	Yanlış	Boş	Net	Başarı	
<b>Sözel (DİN)</b>		10	3	7	0	0,67	% 7	
Cevap Anahtarı	B	BACACACBDD						
Cevaplarınız		acCAdAddac						

		S	D	Y	B%
<b>Din K.ve A.B.</b>		2	2	0	100
Melekleri özellikleri ve görevlerine göre sınıflandırır.		2	2	0	100
Dünya hayatı ile ahiret hayatı arasındaki ilişkiyi yorumlar.		2	1	1	50
Varlıklar âlemini özelliklerine göre ayırır.		1	0	1	0
Allah'ın (c.c.) adil, merhametli ve affedicisi olması ile ahiret inancını arasında ilişki kurar.		2	0	2	0
Ahiret hayatının aşamalarını açıklar.		2	0	2	0
Hz. İsa'nın (a.s.) hayatını ana hatlarıyla tanıtır.		1	0	1	0

		Soru	Doğru	Yanlış	Boş	Net	Başarı	
<b>Sayısal (MAT)</b>		20	2	5	13	0,33	% 2	
Cevap Anahtarı	B	BCACCDADADDBDBBABACC						
Cevaplarınız		Bb C a c b a						

		S	D	Y	B%
<b>Matematik</b>		3	0	1	0
Tam sayılarla toplama ve çıkarma işlemlerini yapar, ilgili problemleri çözer.		3	0	1	0
Tam sayılarla çarpma ve bölme işlemlerini yapar.		3	1	0	33
Tam sayıların kendileri ile tekrarlı çarpımını üslü nicelik olarak ifade eder.		4	0	0	0
Toplama işleminin özelliklerini akıcı işlem yapmak için birer strateji olarak kullanır.		3	0	1	0
Tam sayılarla işlemler yapmayı gerektiren problemleri çözer.		4	0	1	0
Rasyonel sayıların ondalık gösterimle ifade eder.		1	0	1	0
Rasyonel sayıların tanır ve sayı doğrusunda gösterir.		1	1	0	100
Devirli olan ve olmayan ondalık gösterimleri rasyonel sayı olarak ifade eder.		1	0	1	0

		Soru	Doğru	Yanlış	Boş	Net	Başarı	
<b>Sözel (TAR)</b>		10	5	5	0	3,33	% 33	
Cevap Anahtarı	B	ABCADCDDBC						
Cevaplarınız		AdCacCacBb						

		S	D	Y	B%
<b>Tarih</b>		3	2	1	67
Bireysel ve toplumsal ilişkilerde olumlu iletişim yollarını kullanır.		3	2	1	67
Osmanlı Devleti'nin siyasi güç olarak ortaya çıkış sürecini ve bu süreci etkileyen faktörleri açıklar.		3	1	2	33
İletişim araçlarından yararlanırken haklarını kullanır ve sorumluluklarını yerine getirir.		2	2	0	100
Osmanlı Devleti'nin fetih siyasetini örnekler üzerinden analiz eder.		1	0	1	0
İletişimi etkileyen tutum ve davranışları analiz ederek kendi tutum ve davranışlarını sorgular.		1	0	1	0

		Soru	Doğru	Yanlış	Boş	Net	Başarı	
<b>Sözel (İNG)</b>		10	2	1	7	1,67	% 17	
Cevap Anahtarı	B	BBCABCADDA						
Cevaplarınız		B d D						

		S	D	Y	B%
<b>İngilizce</b>		3	0	1	0
Students will be able to talk about other people's appearances and personalities.		3	0	1	0
Students will be able to talk about routines/daily activities by using frequency adverbs and giving explanations and reasons.		2	0	0	0
Students will be able to understand a simple text about appearances, personalities, and comparisons including explanations.		1	0	0	0
Students will be able to report on appearances and personalities of other people.		1	1	0	100
Students will be able to understand short and simple texts on sports.		3	1	0	33

		Soru	Doğru	Yanlış	Boş	Net	Başarı	
<b>Sayısal (FEN)</b>		20	5	9	6	2,00	% 10	
Cevap Anahtarı	B	BCDBBCDCADAADABACDBD						
Cevaplarınız		cdaBBCbaAabbcA						

		S	D	Y	B%
<b>Fen</b>		3	2	1	67
Uzay teknolojilerini açıklar.		3	2	1	67
Mitozun birbirini takip eden farklı evrelerden oluştuğunu açıklar.		2	1	0	50
Uzay kirliliğinin nedenlerini ifade ederek bu kirliliğin yol açabileceği olası sonuçları tahmin eder.		1	0	1	0
Teleskobun gök bilimin gelişimindeki önemine yönelik çıkarımda bulunur.		3	1	2	33
Galaksilerin yapısını açıklar.		1	0	1	0
Hayvan ve bitki hücrelerini, temel kısımları ve görevleri açısından karşılaştırır.		4	0	2	0
Yıldız kavramını açıklar.		1	0	1	0
Evren kavramını açıklar.		1	1	0	100
Mitozun canlılar için önemini açıklar.		2	0	1	0
Yıldız oluşum sürecinin farkına varır.		1	0	0	0
Hücre-doku-organ-sistem-organizma ilişkisini açıklar.		1	0	0	0

## 7.SINIF SON VİRAJ 1.DENEME

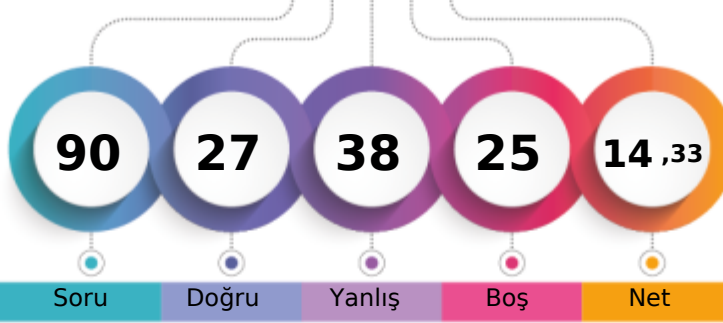

229,990 % 87,17

ANTALYA / KAŞ  
KINIK ORTAOKULU7B - 75  
TARIK KOÇUM

1. Öğrenci

Sizin yeriniz  
(10085.)

Sonuncu Öğrenci

Soru Doğru Yanlış Boş Net

Şube Kurum İlçe İl Genel

Öğrenci Sıra No 5 13 13 50 10085 % 87,17

Sınava Katılan Öğrenci Sayısı 23 41 41 86 11570

		Soru	Doğru	Yanlış	Boş	Net	Başarı	
<b>Sözel (TÜR)</b>		20	4	8	8	1,33	% 7	
Cevap Anahtarı	B	BAACDBBDCACDBDBCAADB						
Cevaplarınız		BAAb a Aa aa cca						

S D Y B%
1 1 0 100
1 0 1 0
1 0 0 0
1 0 1 0
1 0 0 0
2 0 1 0
2 0 0 0
1 1 0 100
1 0 1 0
1 0 0 0
1 0 1 0
1 0 1 0
1 0 0 0
1 0 0 0
1 0 1 0
1 0 1 0
1 0 1 0
1 1 0 100
1 1 0 100

		Soru	Doğru	Yanlış	Boş	Net	Başarı	
<b>Sözel (DİN)</b>		10	5	5	0	3,33	% 33	
Cevap Anahtarı	B	BACACACBDD						
Cevaplarınız		adCABaAcDD						

S D Y B%
2 2 0 100
2 2 0 100
1 0 1 0
2 0 2 0
2 1 1 50
1 0 1 0

		Soru	Doğru	Yanlış	Boş	Net	Başarı	
<b>Sayısal (MAT)</b>		20	4	12	4	0,00	% 0	
Cevap Anahtarı	B	BCACCDADADDBDBBABACC						
Cevaplarınız		cb dD b aDaaaBcabCd						

S D Y B%
3 0 2 0
3 1 1 33
4 2 1 50
3 0 2 0
4 1 3 25
1 0 1 0
1 0 1 0
1 0 1 0

		Soru	Doğru	Yanlış	Boş	Net	Başarı	
<b>Sözel (TAR)</b>		10	5	2	3	4,33	% 43	
Cevap Anahtarı	B	ABCADCDDBC						
Cevaplarınız		ABC bC cC						

S D Y B%
3 1 0 33
3 1 2 33
2 2 0 100
1 0 0 0
1 1 0 100

		Soru	Doğru	Yanlış	Boş	Net	Başarı	
<b>Sözel (İNG)</b>		10	4	5	1	2,33	% 23	
Cevap Anahtarı	B	BBCABCADDA						
Cevaplarınız		BaCA ddbDc						

S D Y B%
3 2 1 67
2 1 1 50
1 0 0 0
1 1 0 100
3 0 3 0

		Soru	Doğru	Yanlış	Boş	Net	Başarı	
<b>Sayısal (FEN)</b>		20	5	6	9	3,00	% 15	
Cevap Anahtarı	B	BCDBBCDCADAADABACDBD						
Cevaplarınız		ddDBdCdcCcc						

S D Y B%
3 3 0 100
2 0 1 0
1 1 0 100
3 1 2 33
1 0 1 0
4 0 1 0
1 0 0 0
1 0 0 0
2 0 1 0
1 0 0 0
1 0 0 0

## 7.SINIF SON VİRAJ 1.DENEME

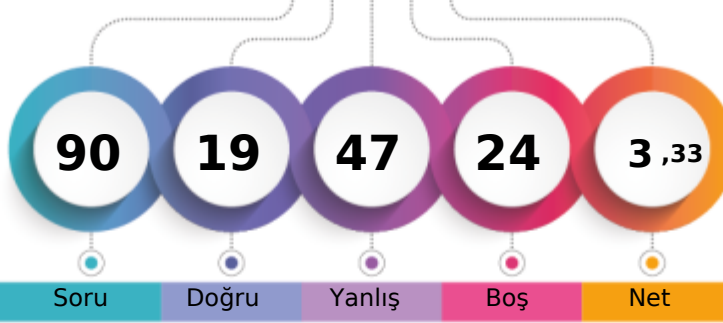

204,146 % 94,36

ANTALYA / KAŞ  
KINIK ORTAOKULU7B - 199  
TOPRAK ELDEM

1. Öğrenci

Sizin yeriniz  
(10918.)

Sonuncu Öğrenci

Soru Doğru Yanlış Boş Net

Şube Kurum İlçe İl Genel

Öğrenci Sıra No 14 27 27 71 10918 % 94,36

Sınava Katılan Öğrenci Sayısı 23 41 41 86 11570

		Soru	Doğru	Yanlış	Boş	Net	Başarı	
<b>Sözel (TÜR)</b>		20	5	15	0	0,00	% 0	
Cevap Anahtarı	B	BAACDBBDCACDBDBCAADB						
Cevaplarınız		BcAbacdcacAcacaddbbaB						

		S	D	Y	B%
<b>Türkçe</b>		1	1	0	100
Bağlamdan yararlanarak bilmediği kelime ve kelime gruplarının anlamını tahmin eder.		1	0	1	0
Metni oluşturan unsurlar arasındaki geçiş ve bağlantı ifadelerinin anlama olan katkısını değerlendirir.		1	0	1	0
Deyim ve atasözlerinin metne katkısını belirler.		1	0	1	0
Metnin konusunu belirler.		1	0	1	0
Metindeki söz sanatlarını tespit eder.		1	0	1	0
Metninle ilgili sorular sorar.		2	0	2	0
Metnin içeriğini yorumlar.		2	0	2	0
Yazdıklarını düzenler.		1	1	0	100
Metindeki hikâye unsurlarını belirler.		1	1	0	100
Okudukları ile ilgili çıkarımlarda bulunur.		1	0	1	0
Çekim eklerinin işlevlerini ayırt eder.		1	0	1	0
Fillerin anlam özelliklerini fark eder.		1	0	1	0
Metin türlerini ayırt eder.		1	0	1	0
Görsellerle ilgili soruların cevaplar.		1	1	0	100
Noktalama işaretlerine dikkat ederek sesli ve sessiz okur.		1	0	1	0
Metindeki iş ve işlem basamaklarını kavrar.		1	0	1	0
Grafik, tablo ve çizelgeyle sunulan bilgileri yorumlar.		1	1	0	100
Medya metinlerini değerlendirir.		1	0	1	0

		Soru	Doğru	Yanlış	Boş	Net	Başarı	
<b>Sözel (DİN)</b>		10	4	6	0	2,00	% 20	
Cevap Anahtarı	B	BACACACBDD						
Cevaplarınız		adCACAbdba						

		S	D	Y	B%
<b>Din K.ve A.B.</b>		2	2	0	100
Melekleri özellikleri ve görevlerine göre sınıflandırır.		2	1	1	50
Dünya hayatı ile ahiret hayatı arasındaki ilişkiyi yorumlar.		1	1	0	100
Varlıklar âlemini özelliklerine göre ayırt eder.		1	1	0	100
Allah'ın (c.c.) adil, merhametli ve affedicisi olması ile ahiret inancını arasında ilişki kurar.		2	0	2	0
Ahiret hayatının aşamalarını açıklar.		2	0	2	0
Hz. İsa'nın (a.s.) hayatını ana hatlarıyla tanıtır.		1	0	1	0

		Soru	Doğru	Yanlış	Boş	Net	Başarı	
<b>Sayısal (MAT)</b>		20	5	13	2	0,67	% 3	
Cevap Anahtarı	B	BCACCDADADDBDBBABACC						
Cevaplarınız		dac CbdcAabaD cAcDca						

		S	D	Y	B%
<b>Matematik</b>		3	2	1	67
Tam sayılarla toplama ve çıkarma işlemlerini yapar, ilgili problemleri çözer.		3	0	2	0
Tam sayılarla çarpma ve bölme işlemlerini yapar.		4	1	3	25
Tam sayıların kendileri ile tekrarlı çarpımını üslü nicelik olarak ifade eder.		3	0	3	0
Toplama işleminin özelliklerini akıcı işlem yapmak için birer strateji olarak kullanır.		4	1	2	25
Tam sayılarla işlemler yapmayı gerektiren problemleri çözer.		1	1	0	100
Rasyonel sayıların ondalık gösterimle ifade eder.		1	0	1	0
Rasyonel sayıların tanır ve sayı doğrusunda gösterir.		1	0	1	0
Devirli olan ve olmayan ondalık gösterimleri rasyonel sayı olarak ifade eder.		1	0	1	0

		Soru	Doğru	Yanlış	Boş	Net	Başarı	
<b>Sözel (TAR)</b>		10	0	0	10	0,00	% 0	
Cevap Anahtarı	B	ABCADCDDBC						
Cevaplarınız								

		S	D	Y	B%
<b>Tarih</b>		3	0	0	0
Bireysel ve toplumsal ilişkilerde olumlu iletişim yollarını kullanır.		3	0	0	0
Osmanlı Devleti'nin siyasi güç olarak ortaya çıkış sürecini ve bu süreci etkileyen faktörleri açıklar.		3	0	0	0
İletişim araçlarından yararlanırken haklarını kullanır ve sorumluluklarını yerine getirir.		2	0	0	0
Osmanlı Devleti'nin fetih siyasetini örnekler üzerinden analiz eder.		1	0	0	0
İletişimi etkileyen tutum ve davranışları analiz ederek kendi tutum ve davranışlarını sorgular.		1	0	0	0

		Soru	Doğru	Yanlış	Boş	Net	Başarı	
<b>Sözel (İNG)</b>		10	0	0	10	0,00	% 0	
Cevap Anahtarı	B	BBCABCADDA						
Cevaplarınız								

		S	D	Y	B%
<b>İngilizce</b>		3	0	0	0
Students will be able to talk about other people's appearances and personalities.		3	0	0	0
Students will be able to talk about routines/daily activities by using frequency adverbs and giving explanations and re		2	0	0	0
Students will be able to understand a simple text about appearances, personalities, and comparisons including explar		1	0	0	0
Students will be able to report on appearances and personalities of other people.		1	0	0	0
Students will be able to understand short and simple texts on sports.		3	0	0	0

		Soru	Doğru	Yanlış	Boş	Net	Başarı	
<b>Sayısal (FEN)</b>		20	5	13	2	0,67	% 3	
Cevap Anahtarı	B	BCDBBCDCADAADABACDBD						
Cevaplarınız		BdDca bc adbDcDbbaac						

		S	D	Y	B%
<b>Fen</b>		3	1	1	33
Uzay teknolojilerini açıklar.		2	0	2	0
Mitozun birbirini takip eden farklı evrelerden oluştuğunu açıklar.		1	0	1	0
Uzay kirliliğinin nedenlerini ifade ederek bu kirliliğin yol açabileceği olası sonuçları tahmin eder.		3	1	1	33
Teleskobun gök bilimin gelişimindeki önemine yönelik çıkarımda bulunur.		1	0	1	0
Galaksilerin yapısını açıklar.		4	2	2	50
Hayvan ve bitki hücrelerini, temel kısımları ve görevleri açısından karşılaştırır.		1	1	0	100
Yıldız kavramını açıklar.		1	0	1	0
Evren kavramını açıklar.		2	0	2	0
Mitozun canlılar için önemini açıklar.		1	0	1	0
Yıldız oluşum sürecinin farkına varır.		1	0	1	0
Hücre-doku-organ-sistem-organizma ilişkisini açıklar.		1	0	1	0

## 7.SINIF SON VİRAJ 1.DENEME

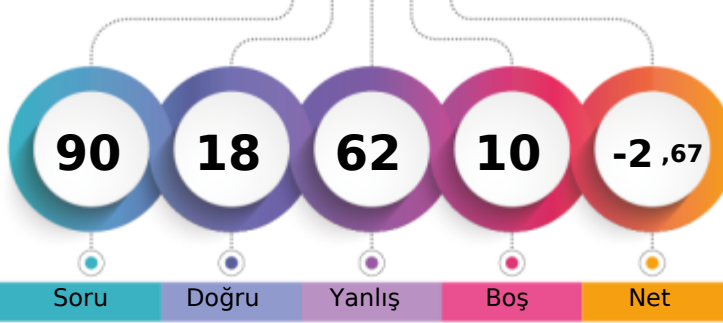

183,385 % 98,26

ANTALYA / KAŞ  
KINIK ORTAOKULU7B - 136  
VELA ALİ

1. Öğrenci

Sizin yeriniz  
(11369.)

Sonuncu Öğrenci

Soru Doğru Yanlış Boş Net

Şube Kurum İlçe İl Genel

Öğrenci Sıra No 22 36 36 81 11369 % 98,26

Sınava Katılan Öğrenci Sayısı 23 41 41 86 11570

		Soru	Doğru	Yanlış	Boş	Net	Başarı	
<b>Sözel (TÜR)</b>		20	4	16	0	-1,33	% 0	
Cevap Anahtarı	A	ACDBBDCACDBBCABADBA						
Cevaplarınız		dacBdcbAdbacdCbdbcBd						

		S	D	Y	B%
<b>Türkçe</b>		1	0	1	0
Bağlamdan yararlanarak bilmediği kelime ve kelime gruplarının anlamını tahmin eder.		1	0	1	0
Metni oluşturan unsurlar arasındaki geçiş ve bağlantı ifadelerinin anlama olan katkısını değerlendirir.		1	0	1	0
Deyim ve atasözlerinin metne katkısını belirler.		1	0	1	0
Metnin konusunu belirler.		1	1	0	100
Metindeki söz sanatlarını tespit eder.		1	0	1	0
Metnin ilgili sorular sorar.		2	0	2	0
Metnin içeriğini yorumlar.		2	0	2	0
Yazdıklarını düzenler.		1	1	0	100
Metindeki hikâye unsurlarını belirler.		1	0	1	0
Okudukları ile ilgili çıkarımlarda bulunur.		1	0	1	0
Çekim eklerinin işlevlerini ayırır eder.		1	0	1	0
Fillerin anlam özelliklerini fark eder.		1	1	0	100
Metin türlerini ayırır eder.		1	0	1	0
Görsellerle ilgili soruların cevaplar.		1	0	1	0
Noktalama işaretlerine dikkat ederek sesli ve sessiz okur.		1	0	1	0
Metindeki iş ve işlem basamaklarını kavrar.		1	0	1	0
Grafik, tablo ve çizelgeyle sunulan bilgileri yorumlar.		1	1	0	100
Medya metinlerini değerlendirir.		1	0	1	0

		Soru	Doğru	Yanlış	Boş	Net	Başarı	
<b>Sözel (DİN)</b>		10	3	7	0	0,67	% 7	
Cevap Anahtarı	A	CACACBDDBA						
Cevaplarınız		adCAbBacac						

		S	D	Y	B%
<b>Din K.ve A.B.</b>		2	1	1	50
Melekleri özellikleri ve görevlerine göre sınıflandırır.		2	1	1	50
Dünya hayatı ile ahiret hayatı arasındaki ilişkiyi yorumlar.		2	0	2	0
Varlıklar âlemini özelliklerine göre ayırır eder.		1	1	0	100
Allah'ın (c.c.) adil, merhametli ve affedicisi olması ile ahiret inancını arasında ilişki kurar.		2	0	2	0
Ahiret hayatının aşamalarını açıklar.		2	1	1	50
Hz. İsa'nın (a.s.) hayatını ana hatlarıyla tanıtır.		1	0	1	0

		Soru	Doğru	Yanlış	Boş	Net	Başarı	
<b>Sayısal (MAT)</b>		20	3	17	0	-2,67	% 0	
Cevap Anahtarı	A	ACCDADADDDBDBABCACBC						
Cevaplarınız		cddbADdbbcbadaaBcad						

		S	D	Y	B%
<b>Matematik</b>		3	0	3	0
Tam sayılarla toplama ve çıkarma işlemlerini yapar, ilgili problemleri çözer.		3	0	3	0
Tam sayılarla çarpma ve bölme işlemlerini yapar.		3	0	3	0
Tam sayıların kendileri ile tekrarlı çarpımını üslü nicelik olarak ifade eder.		4	0	4	0
Toplama işleminin özelliklerini akıcı işlem yapmak için birer strateji olarak kullanır.		3	2	1	67
Tam sayılarla işlemler yapmayı gerektiren problemleri çözer.		4	1	3	25
Rasyonel sayıların ondalık gösterimle ifade eder.		1	0	1	0
Rasyonel sayıların tanır ve sayı doğrusunda gösterir.		1	0	1	0
Devirli olan ve olmayan ondalık gösterimleri rasyonel sayı olarak ifade eder.		1	0	1	0

		Soru	Doğru	Yanlış	Boş	Net	Başarı	
<b>Sözel (TAR)</b>		10	0	0	10	0,00	% 0	
Cevap Anahtarı	A	ADCDDABCCB						
Cevaplarınız								

		S	D	Y	B%
<b>Tarih</b>		3	0	0	0
Bireysel ve toplumsal ilişkilerde olumlu iletişim yollarını kullanır.		3	0	0	0
Osmanlı Devleti'nin siyasi güç olarak ortaya çıkış sürecini ve bu süreci etkileyen faktörleri açıklar.		3	0	0	0
İletişim araçlarından yararlanırken haklarını kullanır ve sorumluluklarını yerine getirir.		2	0	0	0
Osmanlı Devleti'nin fetih siyasetini örnekler üzerinden analiz eder.		1	0	0	0
İletişimi etkileyen tutum ve davranışları analiz ederek kendi tutum ve davranışlarını sorgular.		1	0	0	0

		Soru	Doğru	Yanlış	Boş	Net	Başarı	
<b>Sözel (İNG)</b>		10	2	8	0	-0,67	% 0	
Cevap Anahtarı	A	CABCABBDAD						
Cevaplarınız		bcdaAadcAc						

		S	D	Y	B%
<b>İngilizce</b>		3	1	2	33
Students will be able to talk about other people's appearances and personalities.		3	1	2	33
Students will be able to talk about routines/daily activities by using frequency adverbs and giving explanations and re		2	0	2	0
Students will be able to understand a simple text about appearances, personalities, and comparisons including explar		1	0	1	0
Students will be able to report on appearances and personalities of other people.		1	0	1	0
Students will be able to understand short and simple texts on sports.		3	1	2	33

		Soru	Doğru	Yanlış	Boş	Net	Başarı	
<b>Sayısal (FEN)</b>		20	6	14	0	1,33	% 7	
Cevap Anahtarı	A	DBBCDCADAADABACDBDBC						
Cevaplarınız		ccBCDabcAdbcBddDabaD						

		S	D	Y	B%
<b>Fen</b>		3	1	2	33
Uzay teknolojilerini açıklar.		3	1	2	33
Mitozun birbirini takip eden farklı evrelerden oluştuğunu açıklar.		2	2	0	100
Uzay kirliliğinin nedenlerini ifade ederek bu kirliliğin yol açabileceği olası sonuçları tahmin eder.		1	1	0	100
Teleskobun gök bilimin gelişimindeki önemine yönelik çıkarımda bulunur.		3	0	3	0
Galaksilerin yapısını açıklar.		1	1	0	100
Hayvan ve bitki hücrelerini, temel kısımları ve görevleri açısından karşılaştırır.		4	1	3	25
Yıldız kavramını açıklar.		1	0	1	0
Evren kavramını açıklar.		1	0	1	0
Mitozun canlılar için önemini açıklar.		2	0	2	0
Yıldız oluşum sürecinin farkına varır.		1	0	1	0
Hücre-doku-organ-sistem-organizma ilişkisini açıklar.		1	0	1	0

## 7.SINIF SON VİRAJ 1.DENEME

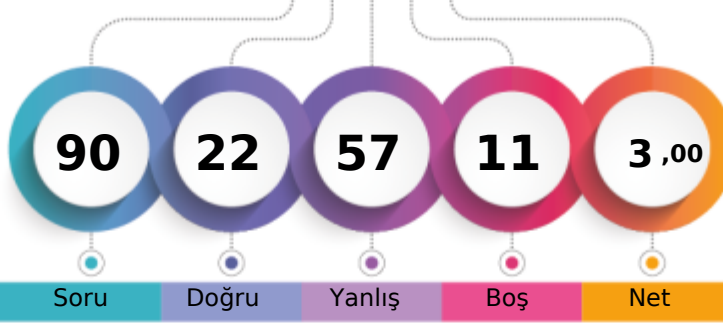

200,237 % 95,38

ANTALYA / KAŞ  
KINIK ORTAOKULU7B - 72  
Y \* AUB\* U A D

1. Öğrenci

Sizin yeriniz  
(11036.)

Sonuncu Öğrenci

Soru Doğru Yanlış Boş Net

Şube Kurum İlçe İl Genel

Öğrenci Sıra No 15 28 28 73 11036 % 95,38

Sınava Katılan Öğrenci Sayısı 23 41 41 86 11570

Sözel (TÜR)		Soru	Doğru	Yanlış	Boş	Net	Başarı	
		20	5	15	0	0,00	% 0	
Cevap Anahtarı	A	ACDBBDCACDBBCABADBA						
Cevaplarınız		bCdacaacdcDadbadcBA						

Türkçe		S	D	Y	B%
Bağlamdan yararlanarak bilmediği kelime ve kelime gruplarının anlamını tahmin eder.		1	0	1	0
Metni oluşturan unsurlar arasındaki geçiş ve bağlantı ifadelerinin anlama olan katkısını değerlendirir.		1	1	0	100
Deyim ve atasözlerinin metne katkısını belirler.		1	1	0	100
Metnin konusunu belirler.		1	0	1	0
Metindeki söz sanatlarını tespit eder.		1	0	1	0
Metnin ilgili sorular sorar.		2	1	1	50
Metnin içeriğini yorumlar.		2	0	2	0
Yazdıklarını düzenler.		1	0	1	0
Metindeki hikâye unsurlarını belirler.		1	0	1	0
Okudukları ile ilgili çıkarımlarda bulunur.		1	0	1	0
Çekim eklerinin işlevlerini ayırt eder.		1	0	1	0
Fillerin anlam özelliklerini fark eder.		1	0	1	0
Metin türlerini ayırt eder.		1	0	1	0
Görsellerle ilgili soruların cevaplar.		1	0	1	0
Noktalama işaretlerine dikkat ederek sesli ve sessiz okur.		1	0	1	0
Metindeki iş ve işlem basamaklarını kavrar.		1	0	1	0
Grafik, tablo ve çizelgeyle sunulan bilgileri yorumlar.		1	1	0	100
Medya metinlerini değerlendirir.		1	1	0	100

Sözel (DİN)		Soru	Doğru	Yanlış	Boş	Net	Başarı	
		10	4	6	0	2,00	% 20	
Cevap Anahtarı	A	CACACBDDBA						
Cevaplarınız		CbacCBcaDa						

Din K.ve A.B.		S	D	Y	B%
Melekleri özellikleri ve görevlerine göre sınıflandırır.		2	1	1	50
Dünya hayatı ile ahiret hayatı arasındaki ilişkiyi yorumlar.		2	0	2	0
Varlıklar âlemini özelliklerine göre ayırt eder.		1	0	1	0
Allah'ın (c.c.) adil, merhametli ve affedicisi olması ile ahiret inancını arasında ilişki kurar.		2	1	1	50
Ahiret hayatının aşamalarını açıklar.		2	1	1	50
Hz. İsa'nın (a.s.) hayatını ana hatlarıyla tanıtır.		1	1	0	100

Sayısal (MAT)		Soru	Doğru	Yanlış	Boş	Net	Başarı	
		20	6	14	0	1,33	% 7	
Cevap Anahtarı	A	ACCDADADDDBDBABCACBC						
Cevaplarınız		bCdAbdcadccBAbadadC						

Matematik		S	D	Y	B%
Tam sayılarla toplama ve çıkarma işlemlerini yapar, ilgili problemleri çözer.		3	1	2	33
Tam sayılarla çarpma ve bölme işlemlerini yapar.		3	1	2	33
Tam sayıların kendileri ile tekrarlı çarpımını üslü nicelik olarak ifade eder.		4	2	2	50
Toplama işleminin özelliklerini akıcı işlem yapmak için birer strateji olarak kullanır.		3	1	2	33
Tam sayılarla işlemler yapmayı gerektiren problemleri çözer.		4	0	4	0
Rasyonel sayıların ondalık gösterimle ifade eder.		1	0	1	0
Rasyonel sayıların tanır ve sayı doğrusunda gösterir.		1	0	1	0
Devirli olan ve olmayan ondalık gösterimleri rasyonel sayı olarak ifade eder.		1	1	0	100

Sözel (TAR)		Soru	Doğru	Yanlış	Boş	Net	Başarı	
		10	0	0	10	0,00	% 0	
Cevap Anahtarı	A	ADCDDABCCB						
Cevaplarınız								

Tarih		S	D	Y	B%
Bireysel ve toplumsal ilişkilerde olumlu iletişim yollarını kullanır.		3	0	0	0
Osmanlı Devleti'nin siyasi güç olarak ortaya çıkış sürecini ve bu süreci etkileyen faktörleri açıklar.		3	0	0	0
İletişim araçlarından yararlanırken haklarını kullanır ve sorumluluklarını yerine getirir.		2	0	0	0
Osmanlı Devleti'nin fetih siyasetini örnekler üzerinden analiz eder.		1	0	0	0
İletişimi etkileyen tutum ve davranışları analiz ederek kendi tutum ve davranışlarını sorgular.		1	0	0	0

Sözel (İNG)		Soru	Doğru	Yanlış	Boş	Net	Başarı	
		10	3	6	1	1,00	% 10	
Cevap Anahtarı	A	CABCABBAD						
Cevaplarınız		dcBacBacA						

İngilizce		S	D	Y	B%
Students will be able to talk about other people's appearances and personalities.		3	0	3	0
Students will be able to talk about routines/daily activities by using frequency adverbs and giving explanations and re		2	0	2	0
Students will be able to understand a simple text about appearances, personalities, and comparisons including explar		1	1	0	100
Students will be able to report on appearances and personalities of other people.		1	1	0	100
Students will be able to understand short and simple texts on sports.		3	1	1	33

Sayısal (FEN)		Soru	Doğru	Yanlış	Boş	Net	Başarı	
		20	4	16	0	-1,33	% 0	
Cevap Anahtarı	A	DBBCDCADAADABACDBDBC						
Cevaplarınız		bcaCcaAbcbccddCaBcda						

Fen		S	D	Y	B%
Uzay teknolojilerini açıklar.		3	1	2	33
Mitozun birbirini takip eden farklı evrelerden oluştuğunu açıklar.		2	0	2	0
Uzay kirliliğinin nedenlerini ifade ederek bu kirliliğin yol açabileceği olası sonuçları tahmin eder.		1	0	1	0
Teleskobun göz bilimin gelişimindeki önemine yönelik çıkarımda bulunur.		3	1	2	33
Galaksilerin yapısını açıklar.		1	0	1	0
Hayvan ve bitki hücrelerini, temel kısımları ve görevleri açısından karşılaştırır.		4	0	4	0
Yıldız kavramını açıklar.		1	0	1	0
Evren kavramını açıklar.		1	0	1	0
Mitozun canlılar için önemini açıklar.		2	0	2	0
Yıldız oluşum sürecinin farkına varır.		1	1	0	100
Hücre-doku-organ-sistem-organizma ilişkisini açıklar.		1	1	0	100

## 7.SINIF SON VİRAJ 1.DENEME



163,420 % 99,67

ANTALYA / KAŞ  
KINIK ORTAOKULU

7B - 291  
ZÜLFÜHASANKURT

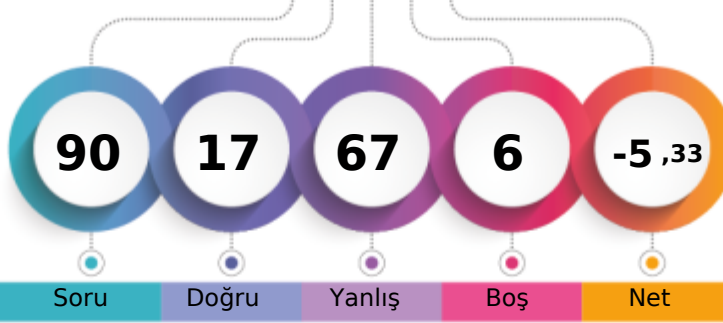

1. Öğrenci

Sizin yeriniz  
(11532.)

Sonuncu Öğrenci

Şube Kurum İlçe İl Genel  
Öğrenci Sıra No 23 40 40 85 11532 % 99,67

Sınava Katılan Öğrenci Sayısı 23 41 41 86 11570

Sözel (TÜR)	Soru	Doğru	Yanlış	Boş	Net	Başarı
	20	4	12	4	0,00	% 0
Cevap Anahtarı	B	BAACDBBDCACDBDBCAADB				
Cevaplarınız		BAca cd daacbdb ADc				

Türkçe	S	D	Y	B%
Bağlamdan yararlanarak bilmediği kelime ve kelime gruplarının anlamını tahmin eder.	1	0	1	0
Metni oluşturan unsurlar arasındaki geçiş ve bağlantı ifadelerinin anlama olan katkısını değerlendirir.	1	0	1	0
Deyim ve atasözlerinin metne katkısını belirler.	1	0	0	0
Metnin konusunu belirler.	1	0	1	0
Metindeki söz sanatlarını tespit eder.	1	0	1	0
Metnin ilgili sorular sorar.	2	0	1	0
Metnin içeriğini yorumlar.	2	0	1	0
Yazdıklarını düzenler.	1	0	1	0
Metindeki hikâye unsurlarını belirler.	1	0	1	0
Okudukları ile ilgili çıkarımlarda bulunur.	1	0	1	0
Çekim eklerinin işlevlerini ayırt eder.	1	0	1	0
Fillerin anlam özelliklerini fark eder.	1	0	1	0
Metin türlerini ayırt eder.	1	0	0	0
Görsellerle ilgili soruların cevaplar.	1	0	1	0
Noktalama işaretlerine dikkat ederek sesli ve sessiz okur.	1	1	0	100
Metindeki iş ve işlem basamaklarını kavrar.	1	1	0	100
Grafik, tablo ve çizelgeyle sunulan bilgileri yorumlar.	1	1	0	100
Medya metinlerini değerlendirir.	1	1	0	100

Sözel (DİN)	Soru	Doğru	Yanlış	Boş	Net	Başarı
	10	4	6	0	2,00	% 20
Cevap Anahtarı	B	BACACACBDD				
Cevaplarınız		abCaDaAcDb				

Din K.ve A.B.	S	D	Y	B%
Melekleri özellikleri ve görevlerine göre sınıflandırır.	2	2	0	100
Dünya hayatı ile ahiret hayatı arasındaki ilişkiyi yorumlar.	2	1	1	50
Varlıklar âlemini özelliklerine göre ayırt eder.	1	0	1	0
Allah'ın (c.c.) adil, merhametli ve affedicisi olması ile ahiret inancını arasında ilişki kurar.	2	0	2	0
Ahiret hayatının aşamalarını açıklar.	2	1	1	50
Hz. İsa'nın (a.s.) hayatını ana hatlarıyla tanıtır.	1	0	1	0

Sayısal (MAT)	Soru	Doğru	Yanlış	Boş	Net	Başarı
	20	2	17	1	-3,67	% 0
Cevap Anahtarı	B	BCACCDADADDBDBBABACC				
Cevaplarınız		Bada cdabbadbaccdcaC				

Matematik	S	D	Y	B%
Tam sayılarla toplama ve çıkarma işlemlerini yapar, ilgili problemleri çözer.	3	0	2	0
Tam sayılarla çarpma ve bölme işlemlerini yapar.	3	0	3	0
Tam sayıların kendileri ile tekrarlı çarpımını üslü nicelik olarak ifade eder.	4	0	4	0
Toplama işleminin özelliklerini akıcı işlem yapmak için birer strateji olarak kullanır.	3	0	3	0
Tam sayılarla işlemler yapmayı gerektiren problemleri çözer.	4	1	3	25
Rasyonel sayıların ondalık gösterimle ifade eder.	1	0	1	0
Rasyonel sayıların tanır ve sayı doğrusunda gösterir.	1	1	0	100
Devirli olan ve olmayan ondalık gösterimleri rasyonel sayı olarak ifade eder.	1	0	1	0

Sözel (TAR)	Soru	Doğru	Yanlış	Boş	Net	Başarı
	10	2	7	1	-0,33	% 0
Cevap Anahtarı	B	ABCADCDDBC				
Cevaplarınız		caad baDBa				

Tarih	S	D	Y	B%
Bireysel ve toplumsal ilişkilerde olumlu iletişim yollarını kullanır.	3	0	3	0
Osmanlı Devleti'nin siyasi güç olarak ortaya çıkış sürecini ve bu süreci etkileyen faktörleri açıklar.	3	1	1	33
İletişim araçlarından yararlanırken haklarını kullanır ve sorumluluklarını yerine getirir.	2	0	2	0
Osmanlı Devleti'nin fetih siyasetini örnekler üzerinden analiz eder.	1	1	0	100
İletişimi etkileyen tutum ve davranışları analiz ederek kendi tutum ve davranışlarını sorgular.	1	0	1	0

Sözel (İNG)	Soru	Doğru	Yanlış	Boş	Net	Başarı
	10	4	6	0	2,00	% 20
Cevap Anahtarı	B	BBCABCADDA				
Cevaplarınız		BdbbadbDDA				

İngilizce	S	D	Y	B%
Students will be able to talk about other people's appearances and personalities.	3	1	2	33
Students will be able to talk about routines/daily activities by using frequency adverbs and giving explanations and re	2	0	2	0
Students will be able to understand a simple text about appearances, personalities, and comparisons including explar	1	0	1	0
Students will be able to report on appearances and personalities of other people.	1	1	0	100
Students will be able to understand short and simple texts on sports.	3	2	1	67

Sayısal (FEN)	Soru	Doğru	Yanlış	Boş	Net	Başarı
	20	1	19	0	-5,33	% 0
Cevap Anahtarı	B	BCDBBCDCADAADABACDBD				
Cevaplarınız		dacacdaabccbacBdbbda				

Fen	S	D	Y	B%
Uzay teknolojilerini açıklar.	3	0	3	0
Mitozun birbirini takip eden farklı evrelerden oluştuğunu açıklar.	2	0	2	0
Uzay kirliliğinin nedenlerini ifade ederek bu kirliliğin yol açabileceği olası sonuçları tahmin eder.	1	0	1	0
Teleskobun gök bilimin gelişimindeki önemine yönelik çıkarımda bulunur.	3	0	3	0
Galaksilerin yapısını açıklar.	1	0	1	0
Hayvan ve bitki hücrelerini, temel kısımları ve görevleri açısından karşılaştırır.	4	1	3	25
Yıldız kavramını açıklar.	1	0	1	0
Evren kavramını açıklar.	1	0	1	0
Mitozun canlılar için önemini açıklar.	2	0	2	0
Yıldız oluşum sürecinin farkına varır.	1	0	1	0
Hücre-doku-organ-sistem-organizma ilişkisini açıklar.	1	0	1	0